National Library
Bibliothèque Nationale
MAR 10 1978

CANADA DIV. BRANCH
ORDER SECTION
395 WELLINGTON ST.
OTTAWA ONT. K1

B103/n/33/3

SPANISH NEWSPAPER — JOURNAL ESPAGNOL

el popular

EL PERIODICO EN ESPAÑOL DE MAYOR CIRCULACION

AÑO IX N.o 26 MIERCOLES 1 DE MARZO DE 1978 25 c.

Mafia Amenaza de Muerte a la Mujer de R. Bonavena

INFORMACION EN LA PAGINA 16

Mañana Suben los Precios de Gasolina

DETALLES COMPLETOS EN PAGINA 3

Galo Plaza Renunció a Tribunal Supremo

AMPLIA INFORMACION EN PAGINA 5

Gobierno Canadiense no ha Podido Establecer Quien Recibió Comisión por Venta de Reactores

OTTAWA, 28 (UPI).– El gobierno no ha podido determinar quien recibió millones de dólares en honorarios de la Comisión de Energía Atómica de Canadá por haber gestionado la venta de reactores nucleares en Argentina y Corea del Sur, reveló hoy el Ministro de Asuntos Extranjeros, Dom Jamieson.

Jamieson dijo a una escéptica Cámara de los Comunes que el gobierno ha hecho todo lo posible por averiguar quién recibió el dinero.

La comisión pagó 2,5 millones de dólares en comisiones por la venta de un reactor nuclear a Argentina, y 15,4 millones a una firma de Tel Aviv como comisiones por las ventas a Corea del Sur.

El miembro conservador del Parlamento, Allan Lawrence, dijo que la Argentina ha acusado a Canadá de "hacerce la remolona" con su investigación y preguntó si se ha ejercido alguna presión sobre Italimpianti, la compañía del gobierno italiano que sirvió de intermediaria en la venta del reactor a Argentina.

Jamieson explicó que el gobierno italiano ha dicho que no puede hacer más de lo que hizo.

Lawrence respondió que hay muchas maneras de ejercer presión.

Sugirió que una de ellas sería a través del gobierno de Suiza, ya que en bancos de ese país se depositaron las comisiones.

Una comisión del gobierno dijo que en un informe del proceso que la administración de la Comisión Atómica era "inadecuada" cuando se hicieron los pagos en 1972 y 1974.

El documento dice que el haberse ocultado cuidadosamente la identidad de las personas que finalmente recibieron las comisiones, hace sospechas a la Comisión que algunos de los pagos podrían haberse hecho con fines ilegales o de corrupción.

Una espera placentera

El pianista de jazz, Charles Mountford, dio un concierto a cientos de personas que estaban en espera de obtener su licencia para el año 1978. Esto ocurrió en el Square One Plaza en Mississauga. Se calcula que en toda la provincia hubo más de 300.000 personas tratando de conseguir su licencia en el último día de Febrero.

Paraguayos Inauguran Copa Libertadores Este Domingo en Asunción

INFORMACION EN PAGINA 13

CENTRE CITY MOTORS LTD.
807 BATHURST ST. SUBWAY
Compre Automóvil sin cuota inicial,
Carros Usados Precios Bajos
CERTIFICADOS
GARANTIZADOS
CAMBIOS
534-3515 534-3514 JORGE NAVAS

VICTOR
PASTELERIA ESPAÑOLA
ESPECIALES
Yerba Sara 2.50
Armiño 2.50
Pasteleria en general
616 Bloor St. W. Tel. 535-9611

TELESONIC
VENTAS - SERVICIO
Televisores, radios, tocadiscos, grabadores,
FACILIDADES DE CREDITO
Toronto
2264 Bloor St. W. y Jane St. 762-6767
Mississauga
44 Dundas Hyw. W. y Hurontario 279-5551
Consulte a Pino, su agente latino.

el popular

Second Class Mail Registration 2553
"Postage Paid at Toronto"
394 Bloor St. W., Toronto - Tel 967-5326

Director: RAFAEL JANOWITZER
Coordinador: ALBERTO ELMIR
Editorial: MIGUEL RAKIEWICZ
Tipografía: ALEJANDRO ZUÑIGA
Columnistas: LALO BORJA • DIB ASIN
WILSON RUIZ • RICHARD BAKER
JOSE GAMERO • JAIME MALDONADO
Publicidad: SAM GALLUCI
Fotografía: LALO BORJA
Arte Publicitario: MARIO CAICEDO
Distribución: RAFAEL KNOLL

Los avisos publicitarios, fotografías y artículos producidos por este periódico, son de su exclusiva propiedad, y su reproducción total o parcial queda prohibida, "EL POPULAR" es vocero de la expresión latinoamericana y tribuna libre del pensamiento. Mantiene en alto el concepto de la libertad de prensa. Y en aras del respeto a la opinión de sus colaboradores, acepta sus artículos, aunque esto no signifique en muchos casos que tenga que solidarizarse con ellos.

51% DE LOS RACISTAS EN TORONTO

La profesora de antropología Frances Henry considera que el grupo más racista de Toronto está constituido por ancianos que no son ya parte de la fuerza laboral, pertenecientes a la clase trabajadora, con poca educación, muy religiosos, y si no nacieron en Canadá, provienen del sur o el este de Europa. "Son autoritarios, mantienen las distancias sociales ... y creen firmemente que una determinación genética o divina produce diferencias entre la gente".

Esas conclusiones se basan en un estudio llevado a cabo durante dos años, constando con la financiación de la Secretaría de Estado del gobierno federal. Un equipo de 22 personas condujo entrevistas a 617 personas residentes en Toronto, de edades que iban de los 18 a los 65 años. El cincuenta y uno por ciento de los entrevistados de raza blanca mostró tendencias racistas hacia los negros y gente de las Indias Orientales.

Uno de los hallazgos del estudio es que aquellas personas muy religiosas y que van regularmente a la iglesia son más racistas que los ateos. Entre los más racistas se hallan los protestantes de las iglesias Bautista, Luterana y Presbiteriana.

Según la profesora Henry, que dicta clases de antropología en la Universidad de York, muchos de los racistas entrevistados consideran que la gente de las Indias Orientales son arrogantes y con mayores diferencias culturales con respecto a los canadienses que los negros. De éstos últimos, la opinión prejuiciosa citada más frecuentemente es que son muy volubles y constituyen un drenaje de los fondos de los programas de bienestar social (welfare) al mismo tiempo que "gustan de conducir autos grandes".

Los mencionados prejuicios son compartidos por una minoría dentro de la comunidad latina de Toronto, pero no les debería ser difícil cambiar tal actitud si supieran que, del núcleo de racistas más acérrimos, alrededor del 16% de los entrevistados aunque "tienen, claramente, sentimientos más negativos hacia las minorías de raza distinta a la blanca ... (manifiestan) también un nivel considerable de sentimientos negativos hacia otros grupos culturales", tales como los sudamericanos, italianos y francocanadienses. Un tercio de aquellos con tendencias racistas, por ejemplo, dijeron que no se casarían con francocanadienses.

Otras de las conclusiones importantes del estudio es que los jóvenes que protagonizan los ataques racistas violentos no representan a su clase, sino que son "desviados (sociales) que generalmente están sin empleo o son el producto de hogares destruidos". Coincidiendo así con los hallazgos del reporte sobre racismo en Toronto llevado a cabo por el comité especial liderado por Walter Pitman.

La profesora Henry sugiere como solución una activa campaña educacional acerca de los problemas y cultura inmigrantes que pertenecen a minorías visibles en Canadá. Tal campaña debe estar dirigida a la sociedad canadiense en general. También indica que el gobierno debiera ofrecer cursos sobre multiculturalismo a los nuevos inmigrantes y que los líderes eclesiásticos debieran educar a sus fieles en el área de las relaciones raciales.

Tales esfuerzos deberían complementarse con una más estricta represión de aquellos que den rienda suelta a su violencia racista. Porque del convencimiento de tales individuos de que podrán atacar a otros seres humanos sin sufrir las consecuencias de tales actos nace su irresponsabilidad criminal.

USTED Y LA LEY

Por Richard H. Baker

Viviendas Nuevas Compraventa de

Segunda parte

En el artículo de la semana pasada, traté sobre los varios aspectos que hay que tener presente al comprar una vivienda nueva. Esta semana, me gustaría llamarles la atención al Estatuto de Garantías para Nuevas Construcciones de Ontario, 1976, el cual entró en vigencia el 31 de Diciembre de 1976.

El término "casa" que se utiliza en esta legislación es bastante amplio y cubre departamentos a la vez que casas y chalets. Todo constructor de viviendas debe estar registrado bajo esta legislación y cuando Ud. esté considerando el comprar una vivienda directamente del constructor, debe asegurarse que éste está efectivamente inscrito bajo esta legislación. En otras palabras, Ud. debería consultarle al constructor si acaso está inscrito y pedirle que le informe cuál es su número de inscripción. Entonces Ud. debería asegurarse que este número efectivamente corresponde a tal constructor, llamando a la oficina de HUDAC New Home Warranty Program, teléfono: 922-3005.

Esta legislación tiene por efecto el que un constructor debe garantizarle al comprador que la vivienda ha sido construida en forma experta y libre de defectos en los materiales empleados en su construcción, está en condiciones de poder ser habitada, está construida de acuerdo al Código de Construcción de Ontario y finalmente está libre de fallas estructurales como se definen en los reglamentos. Hay un número de elementos que se excluyen de dichos reglamentos tales como la contracción normal de los materiales cuando se resecan después de terminada la construcción. El constructor debe llenar un certificado de terminación y posesión, el cual listará todo trabajo que no ha sido terminado. Las garantías comienzan a regir a partir de la fecha especificada en este certificado. El período general de garantía es de un año.

Este Plan de Garantías para Nuevas Viviendas en Ontario es administrado por HUDAC New Home Warranty Program (la Corporación). Un fondo de garantía ha sido establecido bajo esta legislación para garantizar que se honren las obligaciones adquiridas por los constructores bajo estas garantías. En consecuencia, si acaso el constructor al que Ud. le ha comprado una vivienda se declara en bancarrota, Ud. será protegido por el fondo de garantía contra el constructor, la Corporación puede resolver el conflicto entre las partes. Habrá que pagar una tarifa de conciliación de $ 50.00 a esta Corporación por su intervención en el conflicto. Si la Corporación falla en su favor, la tarifa de conciliación le será devuelta.

Hay que tener presente que las garantías otorgadas bajo este Plan, son balederas no importando cual sea el contenido del convenio que Ud. ha realizado con el constructor.

Cuando se compre una vivienda nueva, Ud. debe acostumbrarse a reunirse con el representante del constructor antes de tomar posesión de dicha vivienda, y proceder a hacer una lista detallada de todos los defectos de la construcción en el formulario correspondiente. Ud. debe guardar una copia de este formulario para su información. Si Ud. no hace esto, es posible que tenga dificultades más adelante al reclamar sobre algún defecto de la construcción el cual debió haberse notado en el momento de hacer la inspección final de la propiedad.

(Richard H. Baker es un abogado que ejerce en Toronto).

SUCEDIO UN DIA COMO HOY

En un día como hoy, Miércoles 1 de Marzo en:

499 Sínodo en la Basílica de San Pedro, presidido por el Papa Simaco, a fin de establecer las garantías necesarias para evitar en lo futuro las las luchas en la elección de pontífices.

1476 Bula de Sixto IV que es el primer decreto de la Iglesia Romana referente a la fiesta de la Inmaculada Concepción.

1802 Se inaugura en Buenos Aires la Escuela de Medicina, bajo la dirección del doctor Cosme Argerich.

1830 El Libertador Simón Bolívar manifiesta al Congreso de su renuncia como Presidente de la Gran Colombia.

1914 Jorge Niewberry, pionero de la aviación argentina, muere al estrellarse su avión en Los Tamarindos (Argentina).

1919 Los coreanos se manifiestan en pro de la independencia nacional y los japoneses hacen un terrible escarmiento: 7.000 muertos y 200.000 detenidos.

1950 El físico atómico Klaus Emil Fuchs es enviado a prisión por 14 años por lo ingleses acusado de haber vendido a Rusia secretos nucleares.

1950 Chiang Kai-Shek reasume la Presidencia del gobierno nacional, esta vez en Taiwán.

1954 Cinco miembros del Congreso norteamericano heridos cuando cuatro puertorriqueños dispararan en una demostración reclamando la independencia de Puerto Rico.

1964 El ingeniero L. Giannayyasio asume la Presidencia del Consejo de Gobierno de Uruguay por un año.

1964 Se estrella un DC-3 de Taxander cerca de Bogotá, muriendo 30 personas.

1967 Secuestrado y asesinado por guerrilleros Julio Iribarren Borges, hermano del Ministro de Relaciones Exteriores.

1972 Una huelga general contra el Presidente Alejandro Lanusse paraliza Argentina.

1973 Un grupo de guerrilleros palestinos de la organización "Septiembre Negro" invaden una recepción diplomática en la Embajada de Arabia Saudita en Jartum y tras retener a seis rehenes, asesinan al embajador norteamericano.

En un 5% Creció el Producto Nacional Bruto en Argentina en 1977

WASHINGTON, Feb. (UPI).–Después de dos años de bajas consecutivas en su producción, Argentina disfrutó en 1977 de un buen año con un crecimiento del Producto Nacional Bruto del 5%, según un informe del Departamento de Comercio Norteamericano.

Al examinar la situación argentina, el Departamento apunta, sin embargo, que a fines de ese año la economía del país sudamericano sufrió un malestar general atribuible a los efectos del programa de estabilización del gobierno.

Un drástico desaceleramiento en la expansión monetaria durante el último trimestre llevó las tasas de intereses a niveles sin precedentes y aumentó el coeficiente de bancarrota.

El informe espera que la poca actividad económica continúe durante el trimestre actual, pero la economía ganará fortaleza durante el resto del año. Tal es la opinión de la Embajada de Estados Unidos en Buenos Aires.

El gobierno ha dado claramete su más alta prioridad en combatir la inflación y anunció particularmente austeros objetivos fiscales y monetarios para este año.

La inflación en Argentina, que llegó en 1977 a 170 por ciento, estuvo entre las más altas en el mundo, ha generado inquietud entre los trabajadores, cuyos salarios no están acordes con los precios y ha erosionado su poder de compra.

Los empleados públicos han sufrido particularmente por la política restrictiva del gobierno en materia de salarios, pero se les ha prometido substanciales aumentos en sus sueldos, en términos reales, durante los próximos tres años.

El sector externo, por su parte, continuó sus marcados éxitos en las exportaciones y en la acumulación de reservas, logrando en 1977 niveles sin precedentes.

Aunque las exportaciones pudieran declinar un poco este año, se espera que Argentina disfrute de superávit en su balanza comercial, aunque menor que en 1977.

Argentina fue el año pasado uno de los mercados del mundo de crecimiento más rápido para las exportaciones de Estados Unidos, con 48 por ciento de aumento durante los primeros nueve meses de 1977.

En Los Angeles de Cada 10 Habitantes 3 son Hispanos

LOS ANGELES, Feb. (UPI).– Los sajones integran menos de la mitad de la población del condado de Los Angeles, y para 1980 tres de cada 10 personas del condado será de extracción hispana, según un informe publicado el fin de semana.

La encuesta étnica fue realizada por el nuevo Departamento de Desarrollo Comunal de la ciudad. El estudio se basó en la información del censo de Estados Unidos de 1950, 1960 y 1970.

Las predicciones para 1980 fueron hechas presumiendo que se mantenga, hasta el final de esta década, la tendencia de esos 20 años.

En 1950 los sajones integraban el 80 por ciento de la población del condado, pero se espera que disminuya a un 35 por ciento para 1980.

Otras predicciones para 1980 de los investigadores de la ciudad incluyen que la población hispanoparlante del condado llegará a un 28,8 por ciento. En 1950, la población hispana era de solamente un 6,9 por ciento.

"La población de origen hispanoamericano aumentará en la sección occidental del condado, en comunidades tales como Lawndale, Redondo Beach, Inglewood y varios sectores del oeste de Los Angeles", dice el informe.

Según la encuesta, para 1980 el 27,5 por ciento de la población de la ciudad será de extracción hispana y el 21,5 por ciento negra.

Thomas A. Smuczynski, director del proyecto, dijo que el estudio intenta demostrar las normas de cambio étnico. Agregó que su veracidad será comprobada con el censo de 1980.

Estudiarán Contaminación de Pescados con Mercurio

MONTREAL.– La Ministro Federal de Salud Pública, Monique Begin dijo que le pedirá al Ministerio Federal de Pesca que cierre el sistema fluvial de los ríos English-Wabigon a la pesca deportiva.

"Estoy lista a hacerlo y apoyo por completo la preocupación de los indios (a ese respecto)", dijo en una entrevista, luego de anunciar el primer estudio sanitario de envergadura sobre la contaminación con mercurio.

El estudio, de dos años de duración y $ 400.000 de costo, será conducido en las comunidades indias del norte de Quebec. Originalmente se lo iba a realizar en el noroeste de Ontario, pero los indios se rehusaron a participar a menos que Ottawa ordenara la suspensión de la pesca deportiva a lo largo del sistema fluvial English-Wabigoon. El estudio deberá determinar si es únicamente el mercurio lo que está dañando los cuerpos de los indios que han consumido grandes cantidades de pescados contaminados con mercurio.

Algunos investigadores médicos independientes ya creen que hay indios en Ontario y Quebec padeciendo la Enfermedad de Minamata, el envenenamiento irreversible con mercurio. De 21.000 tests llevados a cabo a la fecha con indios, 460 han mostrado gente con niveles de mercurio peligrosamente altos en su flujo sanguíneo.

El envenenamiento mercurial ataca el cerebro y anula o altera grávemente los sentidos de tacto, vista y oído. En Minamata, Japón, el pueblo con industrias químicas del cual la enfermedad tomó su nombre, por lo menos 100 personas murieron y cientos de otras víctimas fueron horriblemente lisiadas a fines de los años sesenta debido a la ingestión de pescado contaminado con murcurio.

En el caso de Canadá, mucha de la contaminación mercurial de ríos de Ontario y Quebec se debe a plantas manufacturadoras de pulpa y papel.

Sube el Precio de Gasolina

TORONTO.– Los propietarios de automóviles tendrán hoy miércoles como último día para comprar gasolina al precio actual; desde mañana pagará entre 3 y 5 centavos más por galón, al finalizar el congelamiento de precios de la gasolina y el petróleo de 60 días impuesto por el gobierno.

Aunque no se han publicado todavía listas de precios, "no será improbable ver un aumento de 4 centavos por galón", dijo un vocero de Shell Canada Ltd. Tal incremento estaría dentro de las limitaciones impuestas por la junta anti-inflación.

El aumento tiene lugar debido a que el gobierno federal aprobó un incremento de $ 1 por barril sobre el precio de extración del petróleo canadiense el 1 de Enero, al mismo tiempo que fijaba un congelamiento por 60 días del aumento al consumidor.

Préstamo US$ 200 Millones Obtuvo el Gobierno Federal

OTTAWA.– El Gobierno Federal ha obtenido préstamos por US$ 200 millones de bancos canadienses, bajo el acuerdo sobre crédito standby que tiene con éstos, anunció el Ministro de Finanzas Jean Chretien.

Una semana atrás, cuando el dólar se estaba debilitando, el Sr. Chretien dijo que el gobierno tenía la intención de recurrir a esta línea de crédito como paso interino antes de proceder a pedir préstamos en el extranjero. La línea de crédito por un total de US$ 1.5 billones, fue acertada en Octubre.

Bajo el acuerdo con los bancos, el gobierno puede retirar fondos en cualquier momento a cambio de pagar un honorario standby del 0.375% anual sobre el dinero restante.

Para el dinero prestado bajo el crédito, el acuerdo fija una tasa anual de interés del 0.625% por encima de la tasa de oferta interbancaria de Londres (Libor) para los primeros 3 años y del 0.75% sobre Libor para los siguientes 4 años. La tasa interbancaria de Londres para dólares USA oscila actualmente entre alrededor del 7% para 30 días al 8% por un año.

El comunicado de prensa del Ministro no dice cual será la tasa que el gobierno pagará sobre el préstamo de US$ 200 millones.

La nota indica que el gobierno recibirá el dinero luego del fin de Febrero y por lo tanto no será reflejada en las cifras oficiales de reservas de divisas extranjeras cuando se hagan públicas el 2 de Marzo.

Los préstamos futuros bajo la línea de crédito serán anunciados mensualmente, junto con las cifras de reservas de divisas, dice el Sr. Chretien.

Procurador General Admite que RCMP Usó Espía del FBI

OTTAWA.– El Procurador General de la Nación, Jean-Jacques Blais confirmó en los Comunes que el estadounidense Warren Hart trabajó para el Servicio de Seguridad de la RCMP. Pero negó que la RCMP hubiera ordenado al Sr. Hart que grabara las conversaciones del entonces Procurador General Warren Allmand y del parlamentario federal John Rodríguez (NDP, por Nickel Belt).

Dijo que sus conversaciones fueron grabadas por accidente y que la cinta con la voz del Sr. Allmand fue destruida.

Blais también admitió que el Servicio de Seguridad de la RCMP le había pagado a Hart por su labor de espía. El Sr. Hart había trabajado para el FBI de USA.

El Procurador General se rehusó a detallar la tarea específica asignada por la RCMP al Sr. Hart diciendo que estaba dentro del área de seguridad nacional.

El Sr. Hart vive al presente en la ciudad de Lexington Park, y trabaja como chofer del Servicio Naval de Inteligencia de los Estados Unidos.

FARMACIA CENTRAL
CHEMISTS
LA FARMACIA DE LOS HISPANOS EN TORONTO
Prescripciones
Cosméticos
Medias elásticas
Cintas ortopédicas
Locaciones
537 COLLEGE ST.
(ESQ. EUCLID)
844 BATHURST ST.
(NORTE DE BLOOR)
TEL. 924-7717
SERVICIO A DOMICILIO

RALPH GAUDIO, Presidente de la agencia de viajes
GRAND TOURS TRAVEL SERVICE LTD. de
410 Royal York Rd., Tel. 255-8191
anuncia la apertura de su sucursal
GAUDIO TOURS TRAVEL SERVICE
1244 Bloor St. W. Tel. 532-3955
Viajes y tours para todos los países y además servicio de Income tax, poderes, visas, legalizacones y correspondencia en español.
RALPH GAUDIO, notario público. 537-9216

COMO TENER UN HOGAR FELIZ
con LUIS PALAU Responde

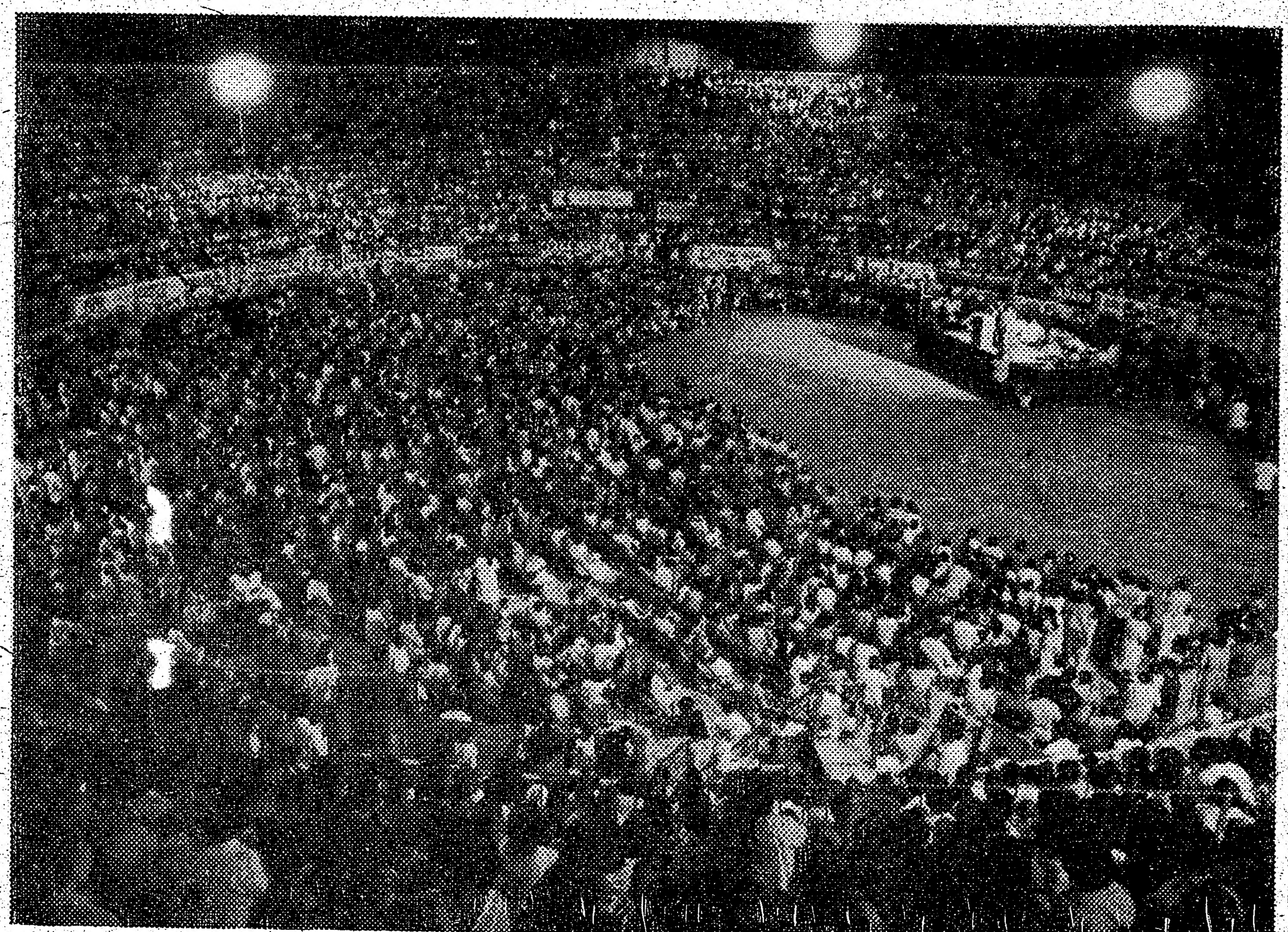

Conocido evangelista difusor de programas evangélicos radiales y televisivos de toda Latinoamérica. Temas de Actualidad
•Drogas y la crisis del mundo de hoy. •El sexo y la juventud •Como tener un hogar feliz
ENTRADA LIBRE Auspiciado por las Iglesias Evangélicas Hispanas en Toronto. Venga Ud. acompañado por su familia. Música especial
Bickford Park High School 777 Bloor St. West y Christie St.
PRESENTACION UNICA DOMINGO 5 DE MARZO 4 p.m.

Actos de Violencia Durante el Paro de Trabajadores Peruanos

LIMA, 28 (UPI).– El Ministerio del Interior anunció anoche la detención de 185 personas por participar en actos de violencia que acompañaron un paro nacional de 48 horas, que debe concluir hoy, según lo dispuesto por la Confederación General de Trabajadores del Perú (CGTP), cuyos dirigentes están afiliados al Partido Comunista.

En un comunicado, la CGTP manifiesta que pese a la "campaña (gubernamental) emprendida a fin de sabotear nuestra medida de lucha, se insta a todos los dirigentes laborales a redoblar esfuerzos a fin de lograr hoy otro éxito sindical".

El desarrollo de las actividades en esta capital fue afectada ayer principalmente en las zonas fabriles, donde estuvieron desplegados numerosos efectivos policiales con apoyo de camiones blindados.

La paralización de labores en otros sectores fue parcial. Varias centrales de los bancos fueron atendidos por los funcionarios, pero las oficinas zonales cerraron sus puertas.

Fuentes oficiosas dijeron que un grupo de manifestantes arrojó piedras a un omnibús en que viajaban turistas suecos, alemanes y argentinos, quienes no sufieron heridas de consideración.

En algunas zonas de Lima habitadas por gente de modesta condición económica, se produjeron los mayores incidentes de violencia. Centenares de personas apedrearon vehículos y bloquearon carreteras con piedras y palos.

Voceros gubernamentales expresaron que en el centro del país no hubo "alteraciones significativas", pero se informó que grupos de estudiantes ocasionaron desórdenes en la ciudad de Huanuco.

Mujeres Uruguayas en Maniobras Militares

MONTEVIDEO, (UPI).– Por primera vez en la historia del Uruguay, un grupo de mujeres participó en maniobras militares cumpliendo el rol activo de Infantes de Marina.

Las maniobras fornan parte de los ejercicios anuales de reservistas de la Marina que se realizan en las playas del litoral Atlántico.

La oportunidad de vivir, aprender y compartir su patrimonio es una forma en que usted puede ayudar a que Canadá se fortalezca. ¡No la pierda!

Su oportunidad

El Multiculturalismo es una permanente política del gobierno que afecta cada aspecto de la vida canadiense. A través de programas multiculturales, su gobierno del Canadá estimula a personas con diversos bagajes culturales a poner sus ideas, capacidades y talentos a trabajar en beneficio de sí mismos, de su propia comunidad y de todos los canadienses. Aproveche la oportunidad de enriquecer su propia vida y ayude a que Canadá se fortalezca.

La realidad del Multiculturalismo

La política multicultural consiste en algo más que proporcionar ayuda a los grupos etnoculturales. Hay una dimensión horizontal hacia la política que causa un impacto en todas las actividades del Gobierno Federal para asegurar que haya una coordinación de la política federal que refleje verdaderamente la realidad multicultural del Canadá y los intereses de la comunidad etnocultural.
El Directorio de Multiculturalismo estimula a los medios de comunicación a describir con precisión la realidad de la vida cultural. Uno de los roles del Ministro de Multiculturalismo es asegurar iguales oportunidades para todos los canadienses, cualquiera sea su bagaje cultural, porque en Canadá somos todos iguales.

Un nuevo espíritu de entendimiento

El problema de la unidad nacional requiere la atención de todos los grupos culturales canadienses. El aislamiento de cualquier grupo cultural debilita a Canadá. En la búsqueda de un nuevo entendimiento es esencial que todos los grupos culturales estudien las publicaciones y se expresen, porque todos nosotros compartimos el futuro de Canadá.

El desafío del Multiculturalismo

Es casi siempre a través de períodos difíciles que la gente se da cuenta que trabajando juntos es el único camino para solucionar los problemas comunes. Unase a su gobierno. Unase a todos los canadienses. Realice su parte para hacer de Canadá un ejemplo ante el mundo; una nación multicultural, bilingüe, donde todos los ciudadanos puedan vivir en armonía y prosperidad. Viva, aprenda y comparta su patrimonio para ayudar a que Canadá se fortalezca.

Para presentar sus puntos de vista o requerir información escriba a:

Multiculturalism
16th Floor
66 Slater Street
Ottawa, Ontario
K1A 0M5

Multiculturalismo

Unidad en Diversidad

Honourable Norman Cafik
Minister of State
Multiculturalism

L'honorable Norman Cafik
Ministre d'État
Multiculturalisme

fashions
via frattina

Para su ropa de verano

Sheridan Mall
1700 Wilson Ave. W.
Downsview, Ontario
Tel.: 416 - 247-5570

Miércoles 1 de Marzo de 1978

Peruanos

blar esfuerzos a fin de lograr hoy otro éxito sindical".

El desarrollo de las actividades en esta capital fue afectada ayer principalmente en las zonas fabriles, donde estuvieron desplegados numerosos efectivos policiales con apoyo de camiones blindados.

La paralización de labores en otros sectores fue parcial. Varias centrales de los bancos fueron atendidos por los funcionarios, pero las oficinas zonales cerraron sus puertas.

Fuentes oficiosas dijeron que un grupo de manifestantes arrojó piedras a un omnibús en que viajaban turistas suecos, alemanes y argentinos, quienes no sufieron heridas de consideración.

En algunas zonas de Lima habitadas por gente de modesta condición económica, se produjeron los mayores incidentes de violencia. Centenares de personas apedrearon vehículos y bloquearon carreteras con piedras y palos.

Voceros gubernamentales expresaron que en el centro del país no hubo "alteraciones significativas", pero se informó que grupos de estudiantes ocasionaron desórdenes en la ciudad de Huanuco.

Mujeres Uruguayas en Maniobras Militares

MONTEVIDEO, (UPI).- Por primera vez en la historia del Uruguay, un grupo de mujeres participó en maniobras militares cumpliendo el rol activo de Infantes de Marina.

Las maniobras fornan parte de los ejercicios anuales de reservistas de la Marina que se realizan en las playas del litoral Atlántico.

fashions
Via frattina
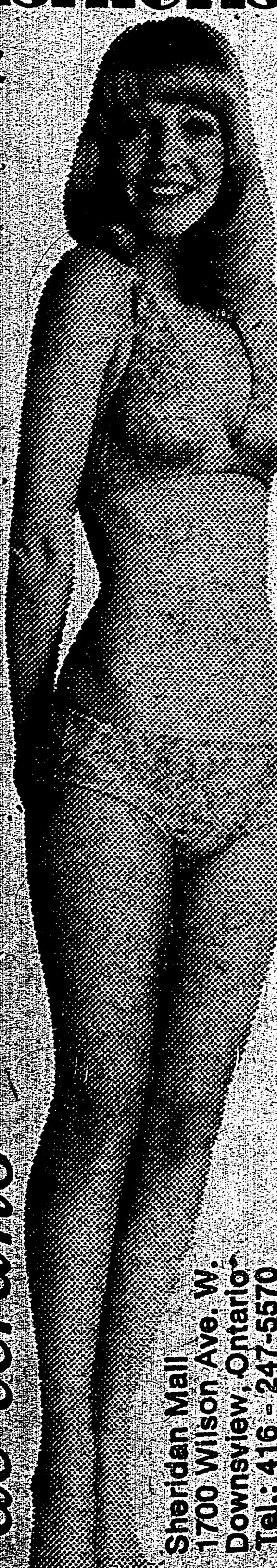
Para su ropa de verano
Sheridan Mall
1700 Wilson Ave. W.
Downsview, Ontario
Tel.: 416 - 247-5570

Renunció Galo Plaza al Tribunal Supremo

QUITO, 28 (UPI).- El ex Presidente Galo Plaza y los demás miembros del Tribunal Supremo que actuó en el referéndum y debía continuar hasta las elecciones presidenciales presentaron sus respectivas renuncias al Consejo Supremo de Gobierno.

Los integrantes del Tribunal dijeron que consideran que "han cumplido con su misión, "luego de que el referéndum para el que el pueblo se pronuncie por un texto constitucional se llevó a cabo con éxito el 15 de Enero pasado".

Galo Plaza, a su vez, expresó su desacuerdo con la nueva ley de elecciones expedida por el gobierno militar, afirmando que contiene cláusulas discriminatorias y que "tienen dedicatoria".

Plaza se refirió así a la quinta disposición transitoria de la nueva ley que, al prohibir la presidencia para los hijos de extranjeros, eliminó la candidatura del líder populista Assad Bucaram.

Entre los renunciantes, además de Plaza, figuran el ex Presidente interino Clemente Yerovi Indaburu; el escritor socialista Benjamín Carrión; el abogado, también socialista, Juan Isaac Lovato; el banquero Alfredo Albornoz, y el dirigente conservador Enrique Arizaga Toral.

Tras la renuncia, el gobierno militar deberá designar nuevos vocales para conformar el Tribunal Supremo Electoral.

Gobierno Chileno Estudiará Petición de Justicia A Norteamericana: Caso Letelier

SANTIAGO, 28 (UPI).- La Corte Suprema de Justicia recibió hoy y estudiará esta semana un exhorto de los tribunales norteamericanos pidiendo que los dos supuestos militares chilenos sean interrogados en relación con el asesinato del ex embajador de Chile en los Estados Unidos, Orlando Letelier.

Los documentos fueron enviados al Presidente de la Corte, José M. Eyzaguirre, por el Ministerio de Relaciones Exteriores, que a su vez los había recibido de la Embajada norteamericana en Santiago.

Eyzaguirre dijo que la Corte se reunirá el jueves para estudiar el exhorto, agregando que no existe plazo para entregar los antecedentes solicitados.

Investigadores norteamericanos, que identificaron a los dos hombres como "oficiales" de las Fuerzas Armadas chilenas, han pedido que ellos sean interrogados sobre el asesinato de Letelier, ocurrido el 21 de Septiembre de 1976 en Washington.

Fuentes de la embajada norteamericana señalaron que los dos hombres entraron a los Estados Unidos usando pasaportes oficiales chilenos y que las visas correspondientes habían sido solicitadas por el Ministerio de Relaciones Exteriores.

Otro Choque de Trenes en Argentina

BUENOS AIRES, 28 (UPI).- Un saldo de 16 personas heridas, algunas de ellas de gravedad, arrojó un accidente ferroviario que se produjo esta tarde entre las estaciones Hudson y Pereyra Iraola, 35 kilómetros al sur de aquí.

El episodio se originó al chocar un tren rápido de pasajeros contra una locomotora que circulaba por la misma vía arrastrando un vagón cargado de piedras y llevando personal encargado de la reparación de rieles.

Fuentes policiales dijeron que la mayoría de los heridos se registraron entre los pasajeros del tren rápido, cuyos vagones no llegaron a descarrilar.

Sangrientos Combates en Nicaragua

MANAGUA, 28 (UPI).- Indígenas rebeldes y opositores al gobierno del Presidente Anastasio Somoza combatieron hoy con armas cortas y bombas de fabricación casera contra tropas de la Guardia Nacional apoyadas por tanques en la oriental ciudad de Masaya, mientras la lucha que ha dejado por lo menos 22 muertos en los últimos tres días en diversos lugares del país se extendía a León, distante 90 kilómetros al oeste de la capital.

Las nuevas acciones se produjeron en medio de indicios de que guerrilleros estarían participando activamente en la lucha contra las tropas del gobierno en Masaya.

Indígenas del distrito Subtiaba de León incendiaron siete omnibuses y levantaron barricadas en las calles, mientras los estudiantes realizaban una marcha de protesta por la muerte de tres jóvenes en un asalto de la Guardia Nacional contra la Universidad Rubén Darío en Managua registrado anoche.

INCOME TAX
De los más simples a los más complicados a tarifas reducidas. Con nuestra experiencia puede ahorrar más dinero. Consúltenos sin obligaciones.
CHANGARILA Y AGENCIA
1121 Blooor St. W. (Dufferin)
Tel: 531-8753-368-8537 (9 a.m. 6 p.m.)

INCOME TAX SERVICIO PERSONAL Y ESPECIALIZADO
Especial durante Enero y Febrero: desde 4 dólares. Descuento de 2 dólares para todos los que presenten este anuncio.
ROME Travel Agency
807 ST. CLAIR AVE. W. 654-2434
Agentes especializados en todo tipo de viajes, visas, pasaportes, poderes, servicio de notario público.
IATA
Consulte con Irma o Mónica 654-2434
TONY VECA INSURANCE AGENCY
807 ST. CLAIR AVE. W. 653-9013
CASAS - INCENDIOS - PROTECCION DE INGRESOS
INCAPACIDAD - ACCIDENTE - VIDA - AUTOS
RETIRO - ETC. Consulte su agente JOSE GAMERO
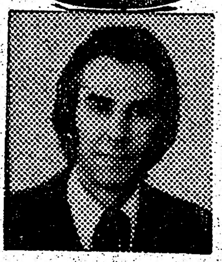

ESPECIAL VENTA DE REBAJA de MARZO
AKAI
Sistema A
AMPLIFICADOR AA-100 1040 (80 WATTS RMJ)
TOCADISCOS AP-003
GRABADORA CASSETTE CS 705 D
PARLANTES SW - 157
STAND ST - 160
Precio anterior $ 1.638.00
Ahora solo $ 1.389
AHORRE $ 249
Como regalo de compra un radio reloj AM/FM
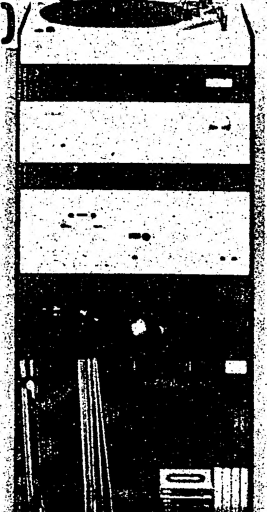
Sistema B
AMPLIFICADOR AM 2600
RADIO AM/FM AT 2600
GRABADORA CASSETTE CS 707 D
TOCADISCOS AP 005
PARLANTES SW 177
STAND (Mesa) ST-160
Precio anterior $ 2.176
Ahora sólo $ 1.876.00
Ahorre $ 300.00
Como regalo de compra un radio reloj AM/FM
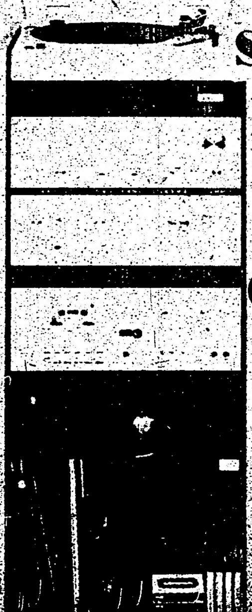
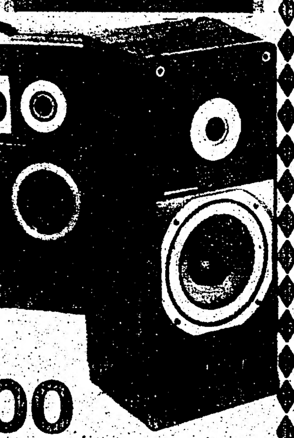
MASTER CHARGE-CHARGEX-Conseguimos Crédito Bancario. y mucho más.
A los compradores del Sistema A o B obtendrán un ticket para la rifa de una televisión de 12" a colores a realizarse el 31 de Marzo a las 8 P.M. en nuestros almacenes.

Luis Muñoz Su Agente Latino
★★★ THREE STAR TV STEREO
668 Bloor St. W., Tor.
533-4125 533-2400

SEA SU PROPIO JEFE
$
Se requiere pequeña inversión
EN VENTA CONTRATOS DE LIMPIEZA DE OFICINA
MEDIO TIEMPO — TIEMPO COMPLETO
MENSUAL-ANUAL — MENSUAL-ANUAL
$ 500.00 $ 6.000.00 $ 1.000.00 $ 12.000.00
$ 600.00 $ 7.200.00 $ 1.100.00 $ 13.200.00
$ 700.00 $ 8.400.00 $ 1.200.00 $ 14.400.00
Nosotros proveemos entrenamiento, supervisión seguro, financiamento
624-0929
gb THE GARDINER BROTHERS
242-2562 Alberto Martínez

"H & R Block sabe que el caso de los impuestos es diferente en cada uno"
Nuestros expertos especialmente entrenados para impuestos se sientan con Ud. y le hacen preguntas. Buscaremos por cualquier legítima deducción. Es parte de nuestro servicio, y ese servicio está dedicado a asegurarnos que Ud. sólo pague el mínimo absoluto del Income Tax. En H & R Block, somos especialistas de income tax.
H&R BLOCK
THE INCOME TAX PEOPLE
Nuestras 3 locaciones de habla hispana
1475 Eglinton Ave W. FRANK REGO 782-7532 5 - 9 p.m.
Towers, Jane-Finch Mall MARY CELLUCI 636-0450 10 - 4 p.m.
625 St. Clair Ave. W. CARLOS ESCALANTE 651-4242 5 - 9 p.m.

Julio César Turbay Derrotó Ampliamente a Carlos Lleras

BOGOTA, 28 (UPI).– El oficialista Partido Liberal mantendrá su cómoda mayoría en el Parlamento, aunque probablemente perderá algunas bancas, según los últimos cómputos conocidos de las elecciones legislativas del domingo, donde le abstencionismo fue la nota predominante.

En los comicios internos del liberalismo por la candidatura presidencial única, Julio César Turbay superaba ampliamente a su contrincante, el ex Presidente Carlos Lleras Restrepo.

Por otra parte, en la importante ciudad de Cali, la sorpresa de la elección la constituyó la gran votación que logró el grupo Movimiento Cívico, que encabeza un cubano nacionalizado.

Excluyendo a Bogotá, donde los escrutinios tenían aún escaso volumen, los liberales en todo el país sumaban 1.408.787 votos, el 55 por ciento; los conservadores 1.066.341, el 41,6 por ciento; los grupos de izquierda 75.232, el 3 por ciento y otros pequeños partidos 11.282 sufragios, el 0,4 por ciento.

Si se afirman las tendencias actuales, las organizaciones de izquierda sufrirán una pérdida de votos en relación con los comicios presidenciales de 1974.

La votación en Bogotá, que según los analistas no superará el 30 por ciento de 1.600.000 habilitados para sufragar, no modificará substancialmente los porcentajes conocidos hasta ahora.

Pese a su amplio triunfo sobre el conservadorismo, el Partido Liberal perdería entre dos y tres bancas en la Cámara de Senadores, que pasarían a manos del Partido Conservador.

En la actual composición del Parlamento, los liberales tienen 66 senadores y 37 los conservadores, sobre un total de 112 bancas. En la Cámara de Representantes, de un total de 199, los liberales tienen 113 y los conserbadores 66. 199, los liberales tienen 193 y los conservadores 66. Las restantes bancas se las reparten los grupos izquierdistas e independientes.

En los comicios internos del Partido Liberal sobre candidatura única para los comicios presidenciales de Junio próximo, Turbay, un hábil y veterano político de 61 años, mantenía una amplísima ventaja sobre Lleras, teniendo actualmente 960.000 votos contra 370.000 de Lleras, sin incluir la votación de Bogotá, que ha favorecido al llerismo. Pero este último hecho no alteraba el resultado final, según aseguran todos los analistas políticos.

Con excepción de esta capital, Turbay ha triunfado en por lo menos 18 departamentos del país, en tanto Lleras ganó solamente en tres.

Una de las notas más sorpresivas de los comicios fue el triunfo que obtuvo para el Concejo Municipal de Cali, la tercera ciudad del pais, el llamado Movimiento Cívico, cuyo líder es José Parto Llada, un cubano que se asiló en este país desde hace más de 16 años, nacionalizándose hace diez.

MRS. IDA
410 Landsdowne Avenue
1 manzana al sur de Bloor 2 manzanas al norte de College 537-7565

Lo que sus ojos vean, su corazón creerá. Le urgimos que venga a ver a esta dama grandemente dotada, quien ha nacido para ayudar a la gente de todo el mundo, de la misma forma en que Dios enviara a Jesús para ayudarnos hace ya mucho tiempo. Ella tiene el poder de ayudarlo con problemas como los de amor, matrimonio, negocios, salud, etc. Aquellos que están enfermos, lisiados y deformes deben venir a ella y, a través de Dios, ella puede aconsejarle, y usted verá los resultados. Ella ha ayudado a mucha gente a través del Canadá. No la clasifique junto con otras lectoras de manos. Confíe en ella para que lo ayude. Venga a verla hoy con su problema, cualquiera que sea y parta con paz mental. Hasta que nos veamos de nuevo, que Dios lo tenga en la palma de su mano.

CONSEJO SOBRE TODO TIPO DE PROBLEMAS
537-7565

TEMAS DE NUESTRA AMERICA

Por: Wilson Ruiz

Colombia se Reforma

La campaña electoral colombiana ha entrado en su última etapa. En un desesperado afán por inyectar sabor popular al proceso, liberales y conservadores apelan al pueblo con retórica reformista. En Colombia reforma es la palabra del momento. Pero la masa trabajadora comprende que los políticos burgueses nunca realizarán ningún tipo de reforma. Reformar Colombia significaría la pérdida de sus privilegios de clase.

Las familias tradicionales colombianas reaccionan tenazmente ante la fiebre reformista. Berta Hernández de Ospina, la "gran dama" del Partido Conservador, en una manifestación pública rechazó cualquier cambio en la estructura social y económica del país. Como correspondía a una persona con sentimientos feudales, la "gran dama" atacó las promesas de reforma "porque no son más que un castigo de Dios".

Desde su independencia política de España, Colombia ha sido el bastión de las fuerzas clericales y reaccionarias. Todo intento de cambio choca contra el poder de la Iglesia y los terratenientes. Para defender sus privilegios, en el nombre de Dios, las huestes reaccionarias recurren a la intimidación, la violencia y la excomunión. Recientemente el Arzobispo de Medellín, Tulio Botero Salazar, proclamó la necesidad de legalizar la pena de muerte para poner fin a la amenaza del comunismo. Hasta la más lerda perspicacia comprende que hablar de reformas a reaccionarios y clérigos es perder el tiempo.

Si los políticos colombianos predican reforma es porque Washington así lo ha dispuesto. Los yanquis consideran de vital importancia fortificar las carcomidas instituciones democráticas en América Latina. Con elecciones, plebiscitos, referéndums y discursos de tono reformista el imperialismo pretende detener la revolución libertadora que arde en nuestro continente. En Colombia, liberales y conservadores obedecen beatamente las órdenes del imperialismo y recorren todo el territorio nacional prometiendo reformas y democracia.

El ex pre candidato liberal y aun fuerte dentro del partido, Carlos Lleras Restrepo, lanza violentos ataques a la ola de corrupción que ha invadido al país y al mal aprovechamiento del presupuesto fiscal. El ex Presidente Lleras Restrepo muy convenientemente olvida, o pretende olvidar, que durante su administración también sus ministros y colaboradores fueron acusados de jugosos negociados ilícitos. No es motivo de asombro el que estos adeptos lo sigan ahora sin vacilaciones. "Las manifestaciones masivas a favor de Lleras Restrepo", según afirman los conservadores, "fueron financiadas con fondos sustraídos del Estado". He ahí la reforma liberal colombiana.

El candidato conservador, Belisario Betancourt, se autodenomina "conservador moderno" y promete un programa popular que dará pan a los trabajadores y riqueza a los jefes de las industrias. Belisario Betancur afirma que su programa es la verdadera reforma. El líder del conservatismo tradicional, el ex Presidente Misael Pastrana, acusó a Betancur de engañar al pueblo con promesas de reforma que serán imposible de cumplir. He aquí la reforma conservadora colombiana.

Los únicos candidatos que NO predican reformas son los de izquierda. El dirigente socialista Antonio Restrepo al anunciar su candidatura para el Senado dijo: "al postular candidatos para el Congreso, los socialistas no nos hacemos ilusiones. Estamos convencidos de que ninguna reforma puede revivir esa cadavérica institución. En el curso del proceso revolucionario que vive nuestro país, habrá que desmentelar radicalmente la llamada democracia colombiana y levantar sobre la base directa del pueblo, el hermoso edificio de la democracia proletaria".

INCOME TAX:
un hecho de la vida

Cada canadiense que ha recibido un ingreso en 1977, excediendo las deducciones concedidas y las exenciones personales, debe llenar un formulario T1 del Impuesto Individual a los Ingresos antes del 30 de Abril de 1978. Si usted no ha recibido aún el suyo por correo, puede retirar uno en la oficina de correos local o en la oficina Impositiva del Distrito.

Impuesto a los Ingresos: ¿Cómo Opera?

El formulario de impuestos a los ingresos se usa, básicamente, para identificarse a Ud. mismo, anotar sus ingresos provenientes de todas las fuentes, para reducir ese ingreso sustrayendo las deducciones y exenciones concedidas y, finalmente, para calcular su impuesto. El formulario impositivo ha sido mejorado este año de manera de volverle lo más simple posible la tarea de llenarlo. Para asistirlo, se incluye una Guía al Impuesto a los Ingresos con su formulario; ella le dará toda la ayuda que usted necesita. Es importante que usted llene su formulario impositivo con precisión.

¿Qué es imponible?

Primero que nada, asegúrese de que usted anota todos sus ingresos, no sólo el que está inscripto en el "slip" T4 que le entregará su patrón, sino también cualquier otro ingreso que usted pueda haber recibido durante el año; por ejemplo, cualquier pago por servicios que Ud. haya prestado, incluso si por él no se le dio ningún slip T-4, propinas y gratificaciones recibidas en dinero al contado, ingresos por inversiones de todo tipo, incluyendo intereses sobre préstamos hechos a amigos o parientes, ingresos por rentas, y cualquier pago de bonificación familiar que haya recibido.

¿Qué es deducible?

Por ejemplo, si usted está manteniendo a alguien en Canadá (o fuera del Canadá si ellos califican como dependientes) usted puede reclamar una exención personal por ellos. Si su dependiente vive fuera del Canadá, usted deberá completar el formulario (TIE-NR) que puede obtener en su Oficina Impositiva del Distrito y adjuntarlo a su formulario de impuestos junto con los recibos originales necesarios.

¡Use la Guía!

Para asegurarse de que su formulario es completado en forma apropiada, siga cuidadosamente las indicaciones de la guía. Chequée y doble chequée sus cálculos. Recuerde adjuntar todos sus recibos y slips y envíelos por correos antes de la medianoche del 30 de Abril de 1978.

Renueve Canada
Taxacion
Hon. Joseph P. Guay
Minister

Revenu Canada
Impot
L'hon. Joseph P. Guay
Ministre

MEDICINA GENERAL
DE URGENCIA
Lunes a viernes de 10 a 18
Sábados de 10 a 5
CLINICA MEDICA LUSO
4465 BLVD. ST. LAURENT
Montreal
849-2391
Hablamos Español

FORUM
TRAVEL AGENCY LTD.
Viajes especiales
a Latinoamérica
y España
IATA
Agente autorizado
Carlos Petosa
Woodbridge Mall
Hgwy #7 y Martin Grove
851-2293
3861 Jane st.
(Jane-Finch Mall)
.0-4044

Jardines de Casa de Nixon son Paseo Turístico

SAN CLEMENTE (California), Feb. (UPI).– El ex Presidente Richard Nixon, que desde su renuncia a la Casa Blanca está viviendo en completo retiro, abrió al público los jardines de su residencia.

El domingo, 8.000 excursionistas que llegaron en autobuses lograron adquirir boletos de entrada a razón de 2,50 dólares por persona.

Nixon, según se informó, no recibe parte alguna de lo que producen las giras, pues el dinero obtenido se usa exclusivamente para promover a San Clemente como centro de vacaciones, después de deducidos los gastos.

Los guardias de la residencia de Nixon han dejado abierto el portón de sus jardines, para que los autobuses de los turistas recorran el lugar, pero la familia Nixon en ningún caso se presenta para hablar con los visitantes en los amurallados jardines de su lujosa residencia, conocida como "Villa Pacífica", a orillas del mar, en la que ha vivido recluso desde que renunció a la Presidencia el 9 de Agosto de 1974.

"No cabe duda que Nixón se ha convertido en el principal atractivo turístico de esta región", dijo Alex Goodman, que preside la Cámara de Comercio de San Clemente, encargada de concretar las giras.

"No importa lo que piensen de Nixon, aquí se hizo mucha de nuestra historia y la gente quiere verlo".

Especializados
en INCOME TAX
DESDE $ 5.00
VIAJES ESPECIALES A LATINOAMERICA
GRUPOS PARA EL MUNDIAL DE ARGENTINA
BUENOS AIRES
$ 836.00 y
MONTEVIDEO, RIO
SAN MARCO TRAVEL
1659 St. Clair Ave. W. 656-3033 - 656-3034
CONSULTE A SU AGENTE LATINO: FRANCO

los expertos para latinoamerica:
the experts in central and south american travel
además Visas, Pasaportes y viajes a crédito.
Alessio Barberi
Gerente
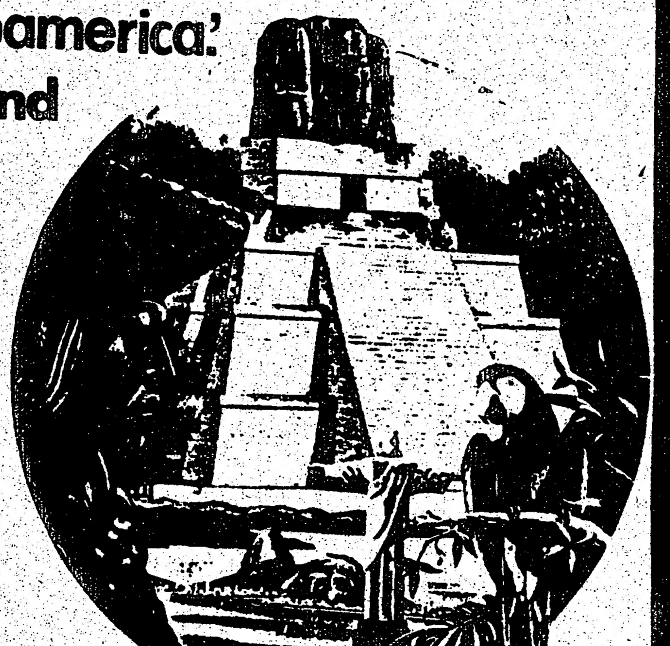
SUR TRAVEL
486 College Street. Tel. 923-8918

MEJORAMOS NUESTRAS OFICINAS
PERMANECIENDO EN LA MISMA DIRECCION
VISITENOS
Ahora es tiempo del
income tax
Ahorre con nuestra experiencia
VIAJES * FLETES AEREOS O MARITIMOS * VISAS
* PASAPORTES * DOCUMENTOS OFICIALES * SERVICIO PUBLICO, ETC.
solmar travel
364-8370
803 Dundas St. W
Tels. 364-7885

SU 1977 INCOME TAX
INCOME TAX
Personal y Comercial
además
GANE 1 VIAJE GRATIS
A LATINOAMERICA

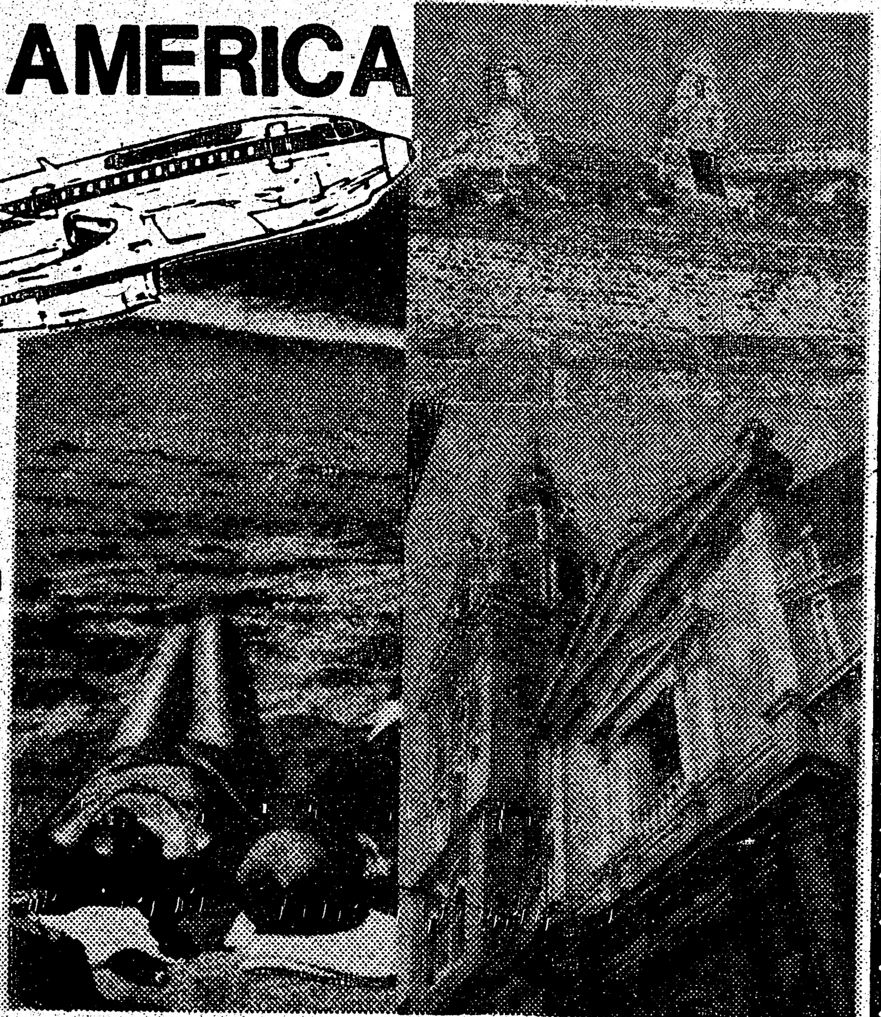
al hacerle su Income Tax le hacemos participar en un sorteo para un viaje gratis a cualquier punto de Latinoamérica.
GALERIA TOURS
TRAVEL SERVICE
GALLERIA MALL
Dufferin – Dupont
MARINA
TRAVEL
1908 Danforth Ave.
425-3466

DONDE TODOS
HACEN SU
INCOME TAX
SE HABLA ESPAÑOL
Orbit Travel Service
1193 ST. CLAIR AVE. W.
TORONTO
tels.: 654-8727
654-9899

¿Por Qué?
AIRSEALAND TRAVEL
SERVICE LTD.
*Porque tiene viajes de grupos todo el año
*Y tiene facilidades de pago
*Haga sus Reservaciónes ahora para Sudamérica
*Cupo limitado
*Porque le podemos hacer su Income Tax
desde $ 5.00
684 Bloor St.W.
531-4661 Daniel Morano

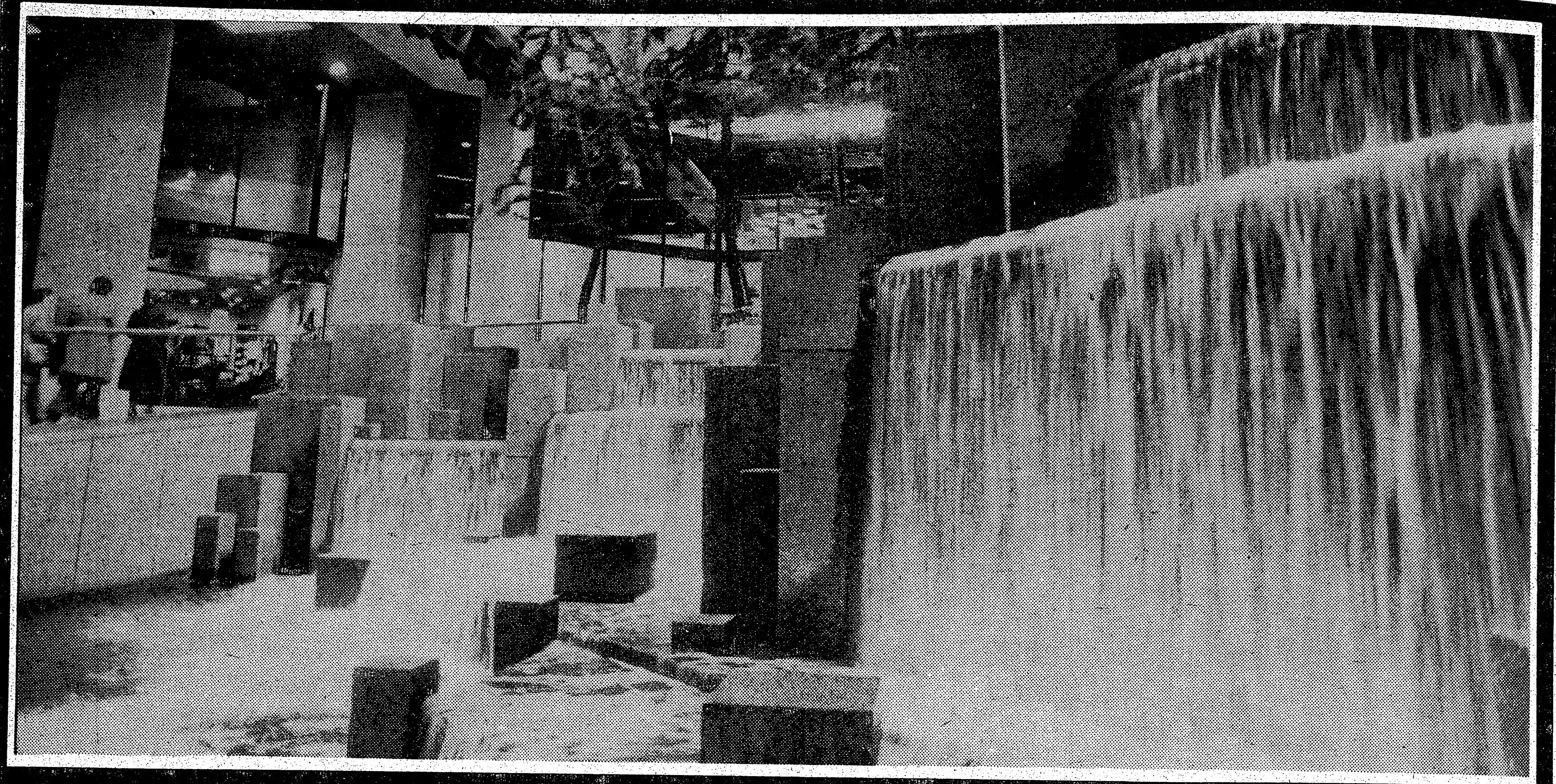

Roya

Shopping Malls son una institución típica de la arquitectura funcional, reproductiva norteamericana.

Imitando la superficie se construyen fuentes de agua en los interiores y se transplantan fabulosos árboles que bridan un aparente estado natural.

Pero son diseños subterráneos. Tal vez en el futuro la superficie será totalmente controlada por autos eléctricos y todos los negocios serán conducidos bajo tierra.

Estas gráficas captadas en el interior del Royal Bank, el Edificio Dorado de Bay y Front, es un ejemplo de este estilo. En las mañanas cuando se mira a través de la bruma aparece en la distancia como un bloque gigantesco de oro y misterio.

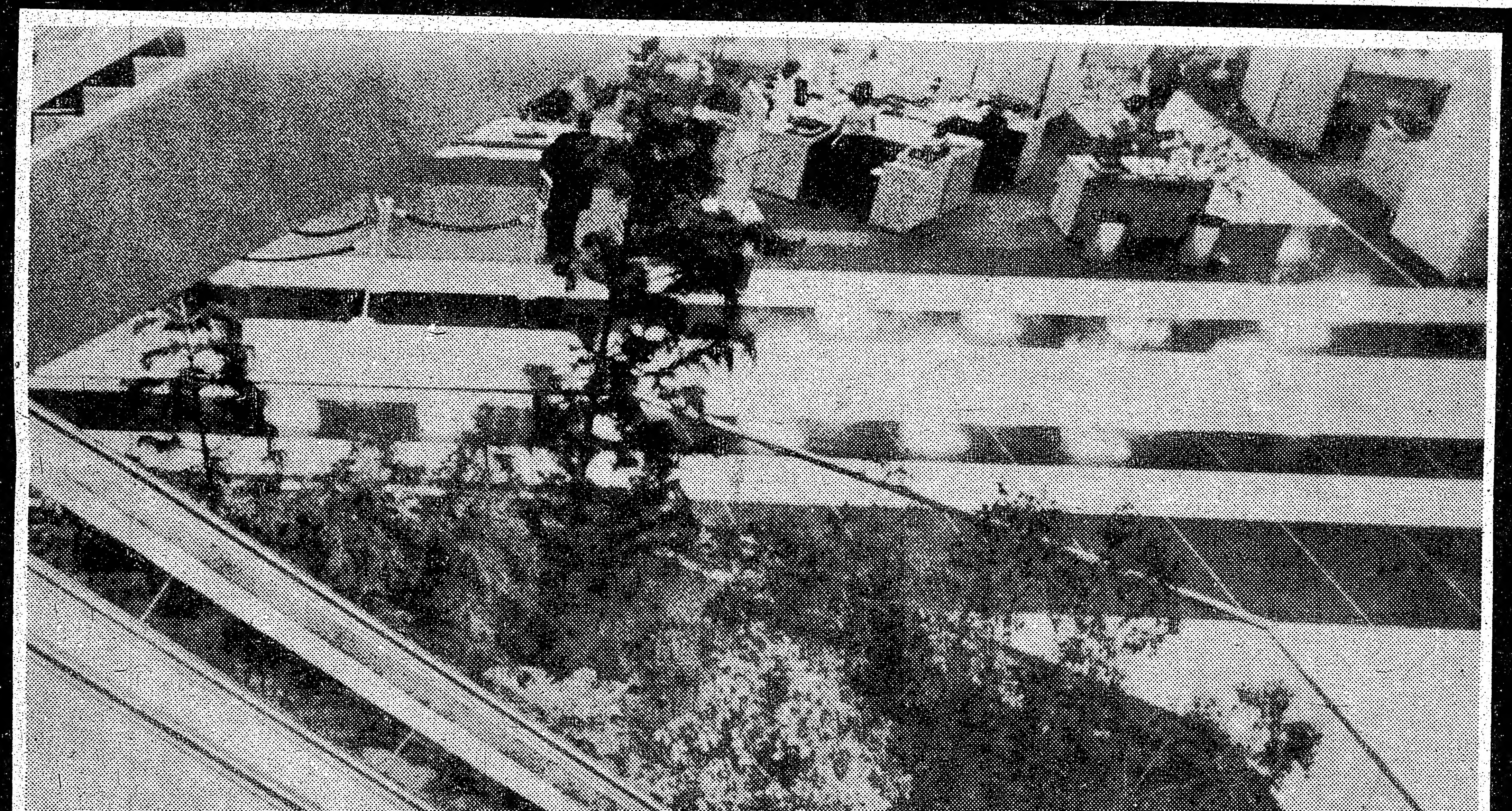

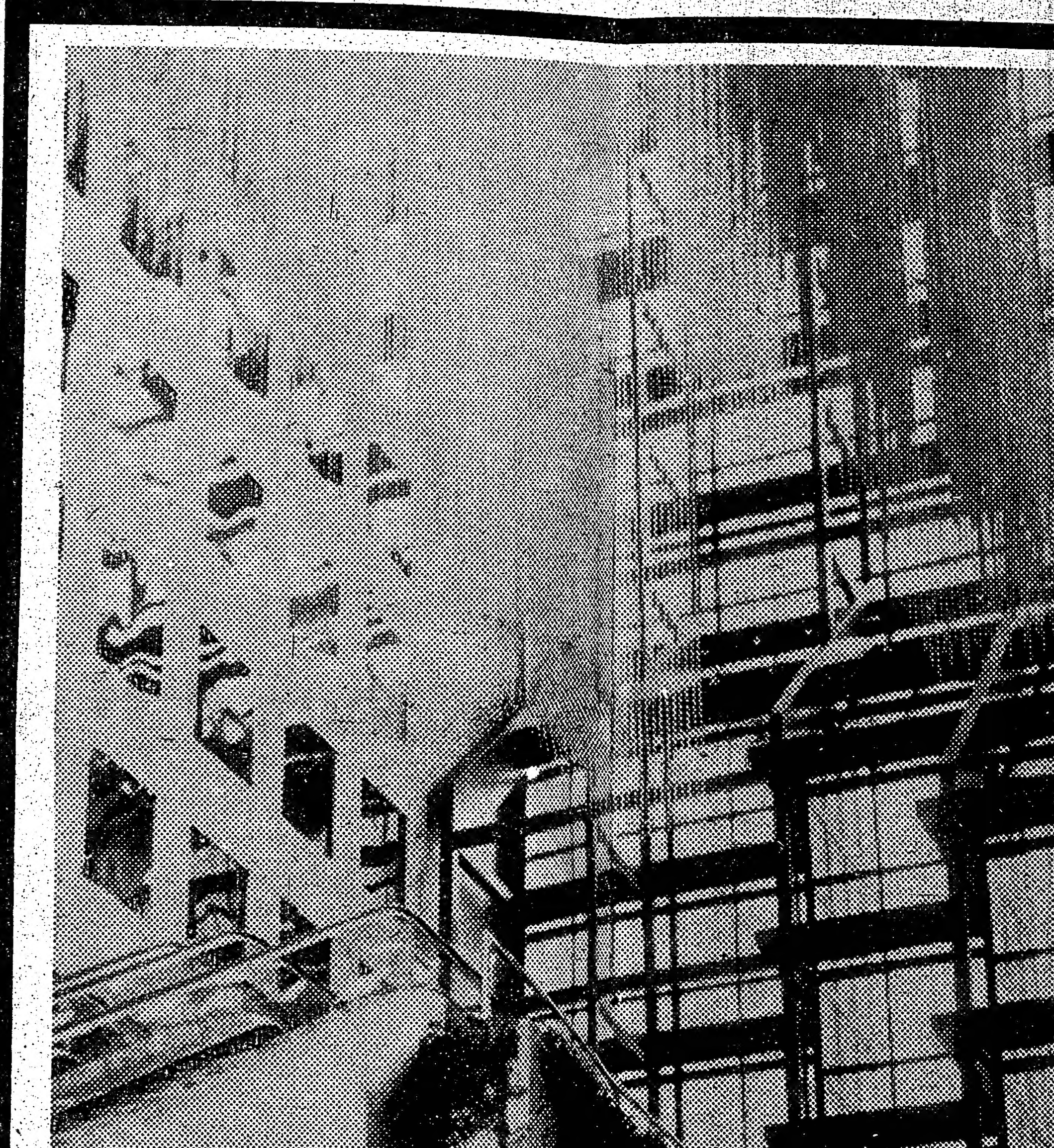

4 kilómetros de galerías comerciales subterráneas

Royal Bank Plaza

Lalo Borja

Shopping Malls son una institución típica de la arquitectura funcional, reproductiva norteamericana.

Imitando la superficie se construyen fuentes de agua en los interiores y se transplantan fabulosos árboles que bridan un aparente estado natural.

Pero son diseños subterráneos. Tal vez en el futuro la superficie será totalmente controlada por autos eléctricos y todos los negocios serán conducidos bajo tierra.

Estas gráficas captadas en el interior del Royal Bank, el Edificio Dorado de Bay y Front, es un ejemplo de este estilo. En las mañanas cuando se mira a través de la bruma aparece en la distancia como un bloque gigantesco de oro y misterio.

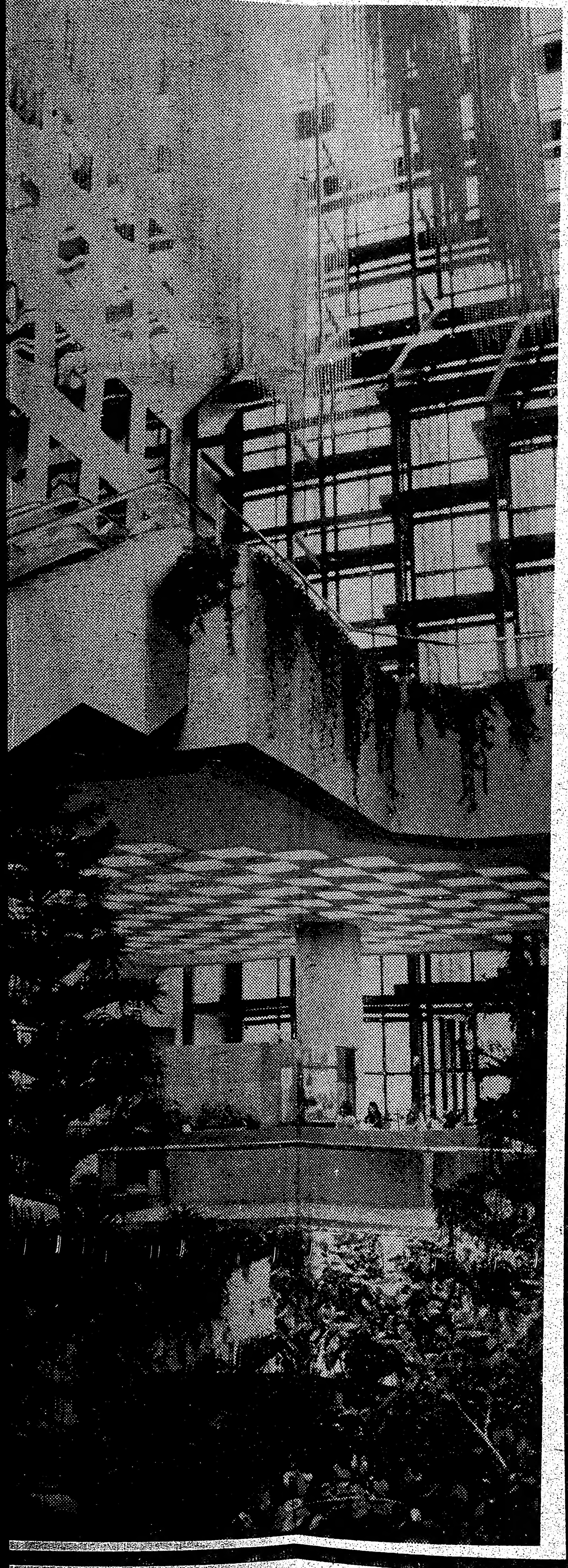

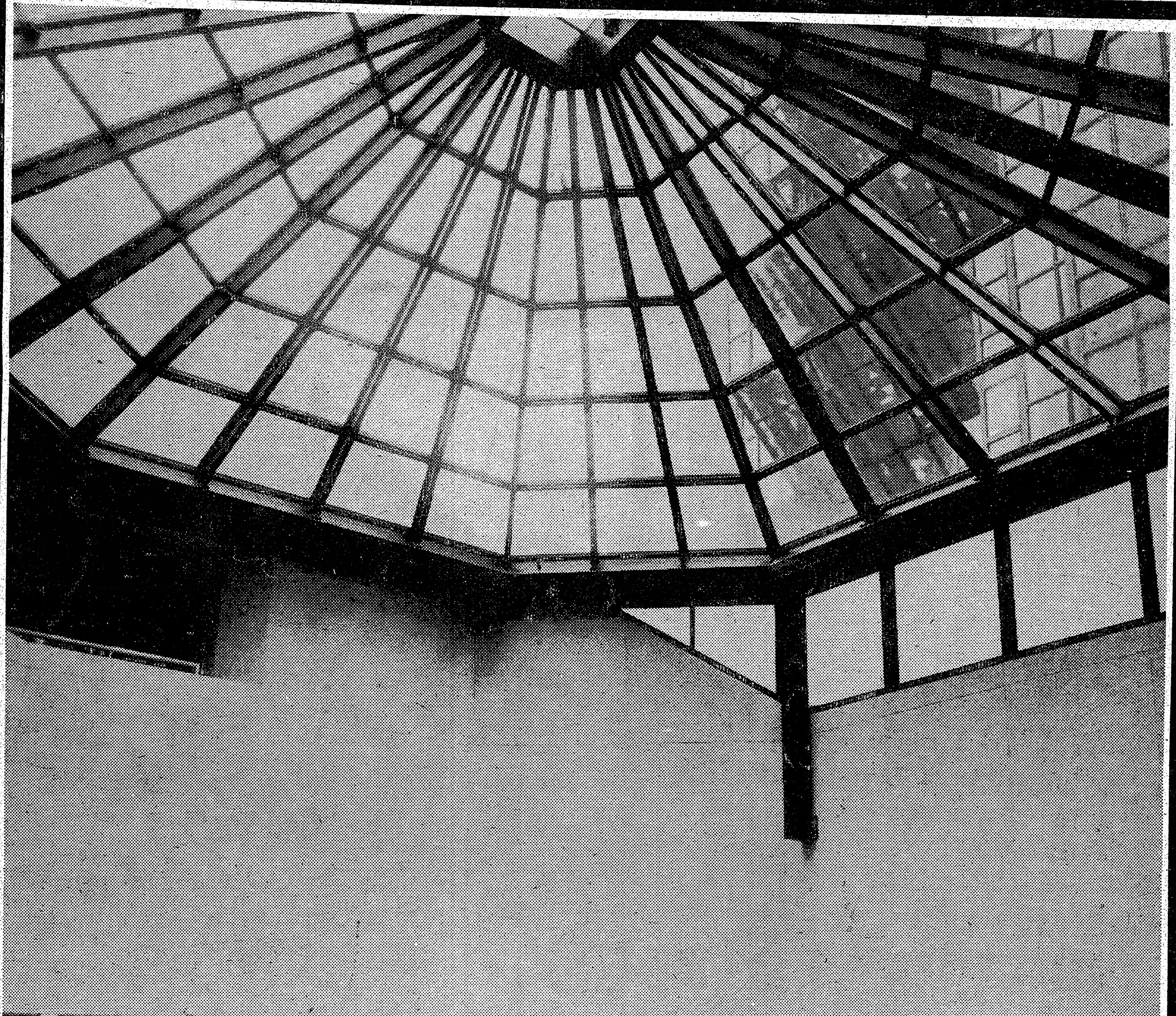

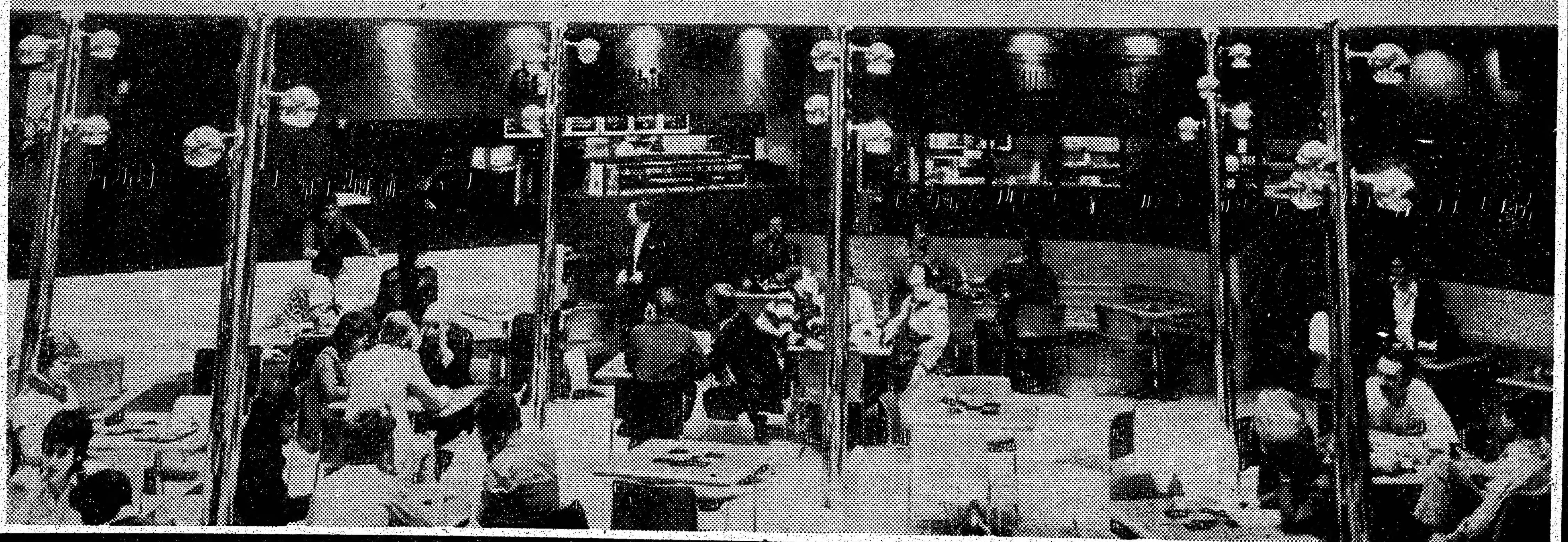

eas

Huelga de Mineros Afecta a Empresas Automotrices

DETROIT, Feb. (UPI).– La escasez de carbón provocada por la huelga de los mineros, obligó a la General Motors a dejar temporalmente sin trabajo a 6.000 jornaleros en una fábrica de la Delco Electronics en Indiana y a tomar idéntica medida para 2.300 empleados de otra instalación de esa firma en Indiana.

Un vocero de la GM dijo que los despidos afectaron a 6.000 trabajadores en Kokomo y a otros 2.300 en la planta Delco-Remy de Anderson.

"No esperamos efecto inmediato alguno en las operaciones de ensamblaje de la GM como resultados de estas rebajas en la producción de un día", dijo un vocero de la GM.

Explicó que las excedencias se debían a las reducciones de electricidad en 25 por ciento impuestas por los servicios electrónicos de Indiana a causa del severo efecto producido en ese estado por la huelga nacional del carbón.

La planta de Kokomo fabricaba radios, reproductores magnetofónicos y equipo de control de polución para los coches GM.

La Delco-Remy produce sistemas de arranque, de generadores y de ignición, así como sistemas de control electrónico.

Los despidos, que probablemente continuarán la semana que viene si la crisis del carbón no se soluciona, no afectaron al personal de la planta.

Las líneas de producción se mantienen abiertas a base de prioridad, de modo que la GM puede continuar construyendo automóviles.

La Chrysler despidió la semana pasada a 600 obreros en su planta de Kokomo, incluyendo 400 a causa de la escasez de electricidad y a 200 por pocas ventas de coches. La fábrica Chrysler tenía unos 6.000 obreros antes de las cesantías.

Aquí...
es donde le resolvemos su problema eléctrico.

Trabajos eléctricos de automovil, domésticos.
8 tracks, casetes, alternadora, CBs., radios, calefacción, y todo lo eléctrico de su hogar.

UNIVERSAL AUTO ELECTRIC
642 Dufferin St. (posterior) Garage N.o 2,

ESPECIAL DE FEBRERO
Radio AM-FM gratis con la compra de su coche Toyota. Presente este aviso por favor.

TOYOTA
Corolla - Corona - Celica - Camione

KEN SHAW MOTORS LIMITED

4005 Dundas St.W.,
Toronto Tel. 766-1155

Pregunte por
ALBERTO LAREDO
su Agente Hispano

Facil Financiación

Se Duplican los Precios de los Combustibles en la URSS

LENINGRADO, 28 (UPI).– La Unión Soviética duplicará los precios de la gasolina al por menor y también aumentará los de artículos de lujo, a partir de mañana (hoy), según dijeron hoy fuentes bien informadas.

En Moscú, el Departamento de Prensa del Ministerio de Relaciones Exteriors anunció que N.T. Glushkov, Presidente de la Comisión de Precios del Estado, celebrará una conferencia de prensa.

Un a investigación hecha en varias estaciones de servicio de Leningrado confirmó que a partir de mañana los precios de la gasolina serán aumentados en un 100 por ciento.

El aumento según las fuentes informadas, elevará el precio de la gasolina de 93 octanos de 62 centavos de dólar por galón (13,6 centavos el litro), a 1,20 dólar. A su vez la gasolina de 95 octanos subirá de 65 centavos de dólar el galón a 1,30 dólar.

En Moscú circulaban rumores que también serán aumentados los precios de artículos tales como el café, el chocolate, el coñac, el vino, las pieles, el oro, los diamantes y los repuestos para automóviles.

"Recibimos la orden de duplicar los precios", declaró el gerente de una estación de servicio de Leningrado. "Es todo cuanto se".

Fuentes occidentales dijeron que los rusos reconocen que hay escasez de gasolina y que se aguarda un aumento significativo de los precios a fin de desalentar a los automovilistas particulares.

El año pasado Leningrado experimentó varios períodos en los que escaseó la gasolina, siendo vendida únicamente a los turistas y a los extranjeros que residen en el país.

Las fuentes señalaron igualmente que el precio de la gasolina se ha mantenido en el mismo nivel desde hace muchos años y que los mismos extranjeros siempre consideraron que era muy económico.

El anuncio oficial que se espera mañana del aumento de precios, será el primero desde hace menos de un año, cuando el gobierno duplicó las tarifas de los vuelos de cabotaje, de los pasajes de barcos y de los taxímetros.

El significativo aumento de los precios de la gasolina es considerado como el primer verdadero esfuerzo en economizar gasolina, en un país que durante años alardeó que contaba con una producción petrolera suficiente como para llenar los requisitos del país y de Europa del Este.

El año pasado analistas de la Inteligencia Norteamericana predijeron que antes de que termine el siglo la Unión Soviética deberá importar petróleo. Añadieron que la producción va a disminuir a comienzos de la década del 1980, a medida que va a ir en aumento la demanda interna.

Alcalde de Nueva York Rechaza Ofertas para Renovar su Viejo Coche Municipal

NUEVA YORK, Feb. (UPI).– El Alcalde Edward Koch rehusó aceptar dos ofertas de vendedores de automóviles que le quieren dar unidades a precios insuperables, mientras el público expresa su opinión de que el jefe de la ciudad debería seguir usando su "cafetera mortífera", tal como el llama a un Chrysler 1974 de propiedad de la comuna.

Koch dice que si frena enérgicamente se le abren las puertas del auto y que una vez se le trancó una rueda a la entrada de un puente, por lo que terminó en un montículo de nieve.

Un vendedor de autos local le ofreció alquilarle un Cadillac a un precio simbólico de un dólar por año y un concesionario Chevrolet le ofreció prestarle un coche último modelo de esa marca también por un año.

Koch rehusó aceptar pues su norma es no aceptar regalos mientras está en la función pública.

La municipalidad tiene en su cochera una limusina Cadillac Fleetwood comprada en el año 1971 y que ha sido usada muy poco, pues los predecesores de Koch en el cargo encontraban impopular movilizarse en un vehículo tan suntuoso.

S.A.R.A. AUTO REPAIR 2813 Dundas St. W. 769-6111
Servicio de remolque, afinación de motores, reconstrucción de transmisiones y motores. Trabajos garantizados se habla español.

L & G MOTORS
6 EUGENE ST. TOR.
781-3165

ESPECIAL

Alineación de dirección
$ 8.50

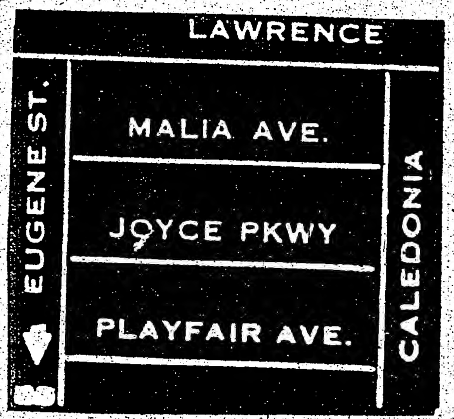

CONSUMERS GARAGE
330 COLLEGE ST. (Y MAJOR) - 922-4613
Completa reparación mecánica - venta de coches

ESPECIALES DE LA SEMANA

'71 SKYLARK Sportwagon, A1, limpio, certificado. BBC 119. $ 775.

AUTO PINTO 71, A1, limpio. Certificado. AL-W 957. $ 775.

72 VEGA HATCHBACK, auto, A1, 44.000 millas. Certificado. BBX 951. $ 1,090.

70 CUTLASS SUPREME, A1, limpio. Certificado. BHV 419. $ 1,375.

69 PLYMOUTH FURY un auto rompe corazones!. Limpio. Certificado. Antes $ 1,199. AZD 045. Ahora $ $ 775.

72 BUICK, 2 puertas, A1. Limpio, 67.000 millas. Certificado. MRV 758. $ 1,050.

69 BUICK HPTP, A1. Limpio, en buen estado. Certificado. AZX 475. $ 690.

Sherway Collision
119 SHORNCLIFFE ROAD
ETOBICOKE, ONTARIO
231-4521

A ESPECIALISTAS EN TODO TIPO DE REPARACIONES Y PINTURA DE CARROCERIAS DE AUTOMOVILES

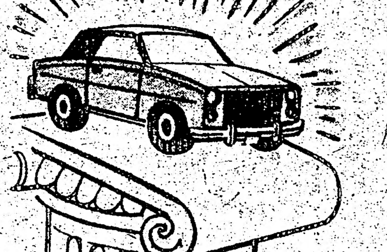

Estimaciones gratis
Hablamos español
Trabajos garantizados
Damos autos de cortesia

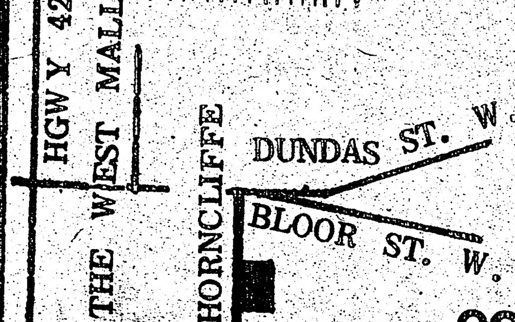

TRAMITAMOS SUS RECLAMOS DEL SEGURO

COMPRA VENTA DE AUTOMOVILES

Cierra Temporalmente General Motors en Argentina

BUENOS AIRES, Feb. (UPI).– Las plantas automotrices de la Compañía General Motors suspendieron sus operaciones hasta el 15 de Marzo próximo, debido a dificultades de mercado que obedecen a una "situación púramente coyuntural", según informó hoy un vocero de la empresa.

Los establecimientos paralizados en virtud de la medida, que comporta la suspensión de unos 600 operarios y el despido del 4,5 por ciento del personal, están situadas en el suburbio de San Martín y en el barrio de Barras, en esta capital.

Otras compañías manufactureras del ramo adoptaron recientemente decisiones similares, en razón de la elevada existencia de automotores que permanecen sin vender en sus plantas de fabricación.

El portavoz de General Motors, al dar cuenta de la reanudación de actividades el 16 de Marzo, dijo que según las previsiones, en esa fecha "se va a reactivar el mercado y saldremos de esta situación puramente coyuntural".

Refiriéndose a los despidos, manifestó que el 4,5 por ciento del personal comprendido en la medida representa un "índice normal en las grandes empresas".

Agregó que "entre los principales factores que tuvimos en cuenta para esperar que se active la actual situación de la industria, figuran la modificación del régimen de la industria automotriz, que está estudiando el Ministerio de Economía y que puede conocerse esta semana, y la baja de las tasas de interés en el mercado de dinero, lo que hará que la gente se vuelque nuevamente a la compra de automotores".

Bolivia Hace Gran Inversión para Ampliar su Industria Automotriz

LA PAZ, Feb. (UPI).– Con una inversión total de 300 millones de dólares, el gobierno boliviano espera establecer hasta 1982 la industria automotriz, informaron en esta capital fuentes oficiales.

Para 1982, el gobierno espera contar con un mínimo de 38 fábricas de piezas y componentes de un vehículo automotor, integramente manejado por el sector privado, y la planta de forja y fundición y la montadora de vehículos con participación mayoritaria del estado.

Bolivia tiene asignadas la fabricación de camiones de hasta nueve toneladas y automóviles Renault R-4 (junto con Venezuela) para la Subregión Andina, de acuerdo a la programación industrial sectorial del Acuerdo de Cartagena, en plena etapa de aprobación.

Sin embargo, según se señaló en fuentes oficiales, Bolivia contará, si es necesario al margen del Pacto Andino, con una industria automotriz. El empeño para la concreción de este proyecto se materializará en Agosto, cuando se monte el primer vehículo automotor boliviano.

Actualmente una comisión de alto nivel está estudiando las ofertas de nueve empresas internacionales que presentaron propuestas para instalar el complejo automotriz boliviano.

Miembros de esa comisión informaron que hasta Abril no se conocerá exactamente el nombre de la firma o firmas que se adjudicarán el proyecto, el mismo que se ejecutará en dos fases a lo largo de los próximos cinco años.

Fondos para el Estudio de los Combustibles en Estados Unidos

WASHINGTON, Feb. (UPI).– El Presidente Jimmy Carter firmó una ley que autoriza 6,1 mil millones de dólares para los programadas de estudio y desarrollo del Departamento de Energía.

La norma establece garantías de préstamo para programas de demostración de alternativas de combustibles, así como subvenciones para el estudio de sistemas avanzados en propulsión de automóviles y utilización de la basura para producir combustible o generar electricidad.

Huelgas del Transporte Enfrenta el Estado de Israel

TEL AVIV, Feb. (UPI).– Los conductores de omnibús en huelga interrumpieron el lunes pasado el tránsito y chocaron con la policía para presionar a la Cooperativa de Omnibús Egged a que les mejore el salario.

Dieciséis huelguistas fueron arrestados y dos hospitalizados en los sucesos ocurridos frente a la estación central de omnibuses en el segundo día del paro de conductores.

Los huelguistas denunciaron que la patronal ha usado árabes como rompehuelgas para mantener rodando a los omnibuses.

En otra huelga el gobierno ordenó la vuelta al trabajo de los mecánicos que reabastecen de combustible a los reactores en el aeropuerto Ben-Gurión.

Numerosos vuelos internacionales tuvieron que desviarse a otros aeropuertos de Europa para poder reabastecerse.

Entretanto, la Marina Mercante de Israel sigue paralizada por una huelga desde hace seis semanas.

ROBERT AUTOMOTIVE
SUPPLY
HARDWARE
Todo accesorio para su automóvil
Ferretería
531 College St.
924-8285
SERVICE CENTRE
Reparaciones mecánicas
Trabajos garantizados
293 Palmerston Ave.
929-0909

LOS ANDES GARAGE
El servicio y calidad que Ud. merece en toda clase de reparaciones de automoviles desde afinamientos a transmisiones.
Aproveche nuestra oferta de $ 9.00 *para afinamientos.*
(4 cilindros, repuestos excluídos)
Mantenimiento y reparacion de camiones.
823-4850 MISSISSAUGA

canar auto body
JUAN RUBULOTTA
taller de
CHAPA Y PINTURA
353 Ryding Ave
766-1700
ST. CLAIR AVE. W.
RYDING AVE.
DUNDAS ST. W.
JANE ST.
RUNNYMEDE RD.
KEELE ST.
ahora con su moderno equipo continuando con su esmerado servicio, estimaciones gratis y trabajos garantizados. Primer taller sudamericano.

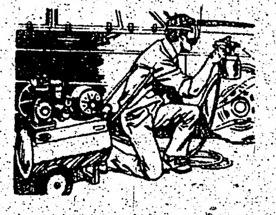

Chapa Pintura en general
Especializados en coches Europeos y deportivos.
Estimaciones gratuitas.
Hablamos Español
VENTA DE COCHES CON GARANTIA
A & P Collision Centre
1102 Ossington Ave. Toronto
534-1187

ADDISON ON BAY LIMITED
BAY ST. NORTE DE COLLEGE
964-3211
venta de automóviles nuevos y usados.
Esmerado servicio y toda la financiación necesaria.
Pregunte por ALBERTO PINTOS
BUICK
Cadillac
GMC TRUCK SERIES
PONTIAC

INFANTE HNOS.
332 High Park Av. 767-9545
Garantizamos todo trabajo.
Tramitamos reclamaciones por Seguros.
Reparaciones de Chapa y Pintura.
Estimaciones Gratis
Hablamos español

Coutinho no Quiso que su Equipo Jugara Copa Roca

BUENOS AIRES, 28 (UPI).– El director técnico de la selección brasileña de fútbol, Claudio Coutinho, fue sindicado aquí como el responsable de la cancelación de los encuentros por la Copa Roca, "a raíz de que en esos partidos podría quedar sellada su suerte al frente del equipo verde-amarillo", según afirman medios de prensa.

La Copa se disputa anualmente entre los equipos nacionales de Brasil y Argentina, y este año las autoridades locales propusieron ponerla en juegos los días 19 y 23 de Marzo, como preparatorio de ambos conjuntos para el Mundial.

El ofrecimiento fue rechazado por la Confederación Brasileña de Deportes (CBD), con el argumento de que el estadio elegido para el primer partido –la cancha de Boca Juniors– no presenta las garantías indispensables para la seguridad de los jugadores.

La prensa local, sin embargo, descartó la validez del rechazo brasileño, recordando que el mencionado estadio fue escenario de la serie de siete partidos disputados por la selección argentina contra los representativos de otros tantos países en Julio del año pasado, sin que se produjeran incidencias extradeportivas.

Por el contrario, según apuntan los comentarios, las verdaderas razones de la negativa de la CBD estarían vinculadas a la inestable situación del técnico Coutinho, quien recibió duras críticas este fin de semana tras el anuncio de la convocatoria de sus seleccionados y la difusión del programa de trabajo que ha planificado con la vista puesta en el torneo mundial de Junio próximo.

Countinho, dice en ese sentido el diario Clarín, "piensa que estos partidos (de la Copa Roca) pueden sellar su partida de defunción al frente del equipo nacional brasileño", y por eso recurrió a la excusa de que la cancha de Boca Juniors no es segura.

"La poco seria argumentación se desvanece al mantener su negativa la CBD, aún cuando las autoridades argentinas ofrecieron cambiar el escenario por un estadio de la ciudad turística de Mar del Plata, que es donde Brasil deberá disputar su serie eliminatoria del Mundial", concluye la publicación.

Locutores Venezolanos no Permitirán que Pelé y Di Stéfano Transmitan el Mundial

CARACAS, Feb. (UPI).– El Sindicato de Trabajadores de Radio anunció que tomará medidas especiales para que Pelé y Alfredo Di Stéfano comenten para Venezuela los encuentros del próximo Campeonato Mundial de Fútbol en canchas argentinas.

"Pensamos que el Ministerio de Comunicaciones debe impedir a esos señores actuar por los canales de la televisión venezolana, pero si nuestros planteamientos en ese sentido no son escuchados, entonces tomaremos nosotros acciones sindicales", dijo Julio Cabello, Secretario General de la Organización.

El brasileño Edson Arantes De Nascimento, universalmente conocido como Pelé, y que el año pasado se retiro del fútbol activo, lo mismo que el ex astro argentino-español Alfredo Di Stéfano, fueron contratados por dos canales de televisión locales como comentaristas del torneo mundial de Junio.

A principios de este mes el sindicato pidió al Ministerio de Comunicaciones prohibir la actuación de ambos, aduciendo que en Venezuela hay suficientes periodistas capacitados para esa labor.

Los sindicalistas protestan también porque, según ellos, Pelé y Di Stéfano recibirán honorarios calculados en poco menos de 500 mil dólares, "suma que no gana ningún periodista venezolano trabajando todo un año".

Por otra parte, dijeron que Pelé ni Di Stéfano cuentan con el permiso que tradicionalmente otorga el gobierno a aquellas personas que van a hacer uso de micrófonos de las radios y las estaciones de televisión de Venezuela.

A pesar de la oposición sindical, los canales de televisión han intensificado sus propagandas presentando a Pelé y Di Stéfano como a los comentaristas que utilizarán en sus transmisiones de los encuentros desde el primero de Junio en los diferentes estadios que serán escenario de la Copa del Mundo.

Cabello, al referirse a este hecho dijo que el sindicato está esperando el pronunciamiento del Ministerio de Comunicaciones, pero que por su parte la organización está tomando también medidas especiales para impedir que los dos ex grandes astros del fútbol mundial den a conocer a los venezolanos sus opiniones de los encuentros del máximo evento del balompié.

Brasil También Practicará el Fútbol Total

RIO DE JANEIRO, Feb. (UPI).– El entrenador Claudio Coutinho, subrayando la importancia de la condición física y la versatilidad para su propósito de ganar un cuarto Campeonato Mundial de Fútbol para Brasil, ha convocado a un equipo que pudiera ser físicamente el más poderoso jamás reunido por este país.

Pero los expertos y los aficionados brasileños han puesto en duda si eligió a los hombres indicados, y muchos de ellos están diciendo que Countinho ha sacrificado el talento por la fortaleza, en su empeño por emular el juego más rápido y de mayor resistencia de los europeos.

La Confederación Brasileña de Deportes anunció el 24 de este mes los nombres de los 21 jugadores que Coutinho llevará a una gira por Europa en Abril próximo para una serie de partidos con otras selecciones y clubes, como preparación para la Copa Mundial.

Countinho dijo que el vigésimo segundo jugador, un tercer arquero, será designado después de la gira por Europa, pero pocos aficionados creen que la totalidad de los hombres que han sido seleccionados estará en el equipo que viajará a la Argentina para la Copa Mundial de Junio.

De acuerdo con la política que impera en el fútbol brasileño, el conjunto exhibe un equilibrio clásico. Hay ocho jugadores de Río de Janeiro, ocho de Sao Paulo, dos de Porto Alegre y Belo Horizonte, considerados ligeramente inferiores en poderío futbolístico y uno de Pernambuco, el estado más importante en el noroeste del país.

La edad promedio de los seleccionados es de 24 años y siete meses. El jugador de mayor edad es el astro del mediocampo Roberto Rivelino, quien tiene 31 años. Los más jóvenes son el centrodelantero José Reinaldo de Lima y el arquero suplente Carlos Roberto Gallo, ambos de 21 años.

Rivelino ha jugado 105 partidos con la camiseta nacional, más que ningún otro jugador que esté en actividad. Entre los seleccionados hay ocho hombres, incluyendo dos de los 11 que se consideran titulares, que han sido llamados por primera vez al conjunto nacional.

A hacer el anuncio de los elegidos, Countinho reiteradamente subrayó la necesidad de que los seleccionados estén en óptimas condiciones, sean fuertes y tengan la capacidad de ir rápidamente de la defensa al ataque o viceversa, características asociadas más con el "fútbol total" europeo que con el tradicional manejo del balón y galanura del juego brasileño.

SPANISH CHURCH OF GOD
(Iglesia hispana de Dios Pentecostal)
2810 Weston Road
Weston, Ontario
Tel. 742-2944
de Hgwy. 401
Pastor:
241-8063
PABLO MAKITA
SI ESTAS SOLO: JESUS ES TU AMIGO
SI TIENES PROBLEMAS JESUS ES LA SOLUCION
SI ESTAS ENFERMO JESUS ES EL MEDICO
SI NECESITAS AYUDA:
"JESUS ES LA RESPUESTA"
Le invita a Ud.(s) a los cultos regulares, llevados a cabo con el siguiente horario:
VIERNES: Estudio bíblico 8.00 P.M.
JUEVES: Cultos de oración 8.00 P.M.
SABADOS: Culto envangelístico 8.00 P.M.
DOMINGO: Escuela Dominical 1.30 P.M.
Culto evangélico 4.15 P.M.
NUESTRA IGLESIA EN MONTREAL 5244 ST. URBAIN ST. TEL. 282-1984 VISITENOS

Gratis!!
ALFOMBRA LANUDA CON LA COMPRA DE CUALQUIERA DE ESTAS OFERTAS

JUEGO DE DORMITORIO 3 piezas
$ 15 mensuales o $ 249

JUEGO DE SALA - 4 PIEZAS
$ 19 mensuales o $ 299

SOFA-CAMA $ 15 mensuales o $ 249
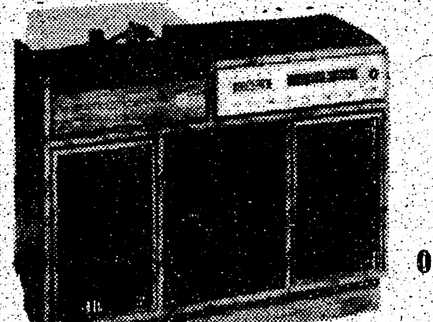
STEREO
$ 10 mensuales
o $ 199

TV a color
$ 19 mensuales
o $ 499
TENEMOS TODA LA LINEA DE SANSUI
ACEPTAMOS
Llámeme soy Don Mauricio y hablamos 6 idiomas

481-5228
CHARGEX
Hardings FURNITURE
2784 YONGE ST.
(N. of Eglinton)
MASTER CHARGE

SHOE 2001

Comunica a su estimada clientela la apertura de su nuevo local, ofreciendo renovado stock en zapatos y variedad de botas de invierno. Siempre los mejores precios!
430 1/2 College
967-9228

Paraguayos Inauguran Copa Libertadores el Domingo

CARACAS, Feb. (UPI).– Cerro Porteño y Libertad, ambos del Paraguay, jugarán el domingo en Asunción y con este encuentro comenzará la XIX edición de la Copa Libertadores de América, cuya fase eliminatoria debe concluir el primero de Agosto en Lima.

Los campeones y subcampeones de diez países lucharán por conquistar el título de campeón de América en 60 encuentros que tendrán por escenario las ciudades sede de los representantes de Argentina, Brasil, Colombia, Chile, Ecuador, Bolivia, Paraguay, Uruguay, Perú y Venezuela.

Por disposición de la Confederación Sudamericana de Fútbol (CSF), aun antes del sorteo de partidos, realizado a fines del mes pasado en Porto Alegre, los grupos quedaron integrados de la siguiente manera:

Grupo I: Argentina-Ecuador
Grupo II: Bolivia-Perú
Grupo III: Brasil-Chile
Grupo IV: Colombia-Uruguay
Grupo V: Paraguay-Venezuela

El grupo de los venezolanos y paraguayos será el primero en comenzar. Las eliminatorias de la Copa deberán concluir el primero de Agosto en Lima con los encuentros entre Sporting Cristal y Alianza Lima contra el campeón y subcampeón bolivianos, respectivamente.

Posteriormente se pasará a la etapa semifinal en la que participará también Boca Juniors, de Argentina, actual campeón de la Copa.

Argentinos, brasileños y uruguayos se han adueñado de los títulos del certamen y no hay muchas razones que hagan pensar que este año puedan perder la situación de privilegio los equipos de estos países.

Sin embargo, ecuatorianos y chilenos podrían tener alguna ventaja al enfrentar, por lo menos en una primera etapa, a equipos que podrían no contar con sus titulares por estar formando parte de la selección nacional, ya sea de Argentina o Brasil.

Los equipos asistentes a las eliminatorias son River Plate e Independiente, de Argentina; Nacional y Liga Deportiva Universitaria, de Ecuador; Sporting Cristal y Alianza Lima, de Perú; Unión Española y Palestino, de Chile; Atlético Juniors y Deportivo Cali, de Colombia; Peñarol y Danubio, de Uruguay; Cerro Porteño y Libertad, de Paraguay; Portuguesa y Estudiantes, de Venezuela; campeón y subcampeón de Brasil y campeón y subcampeón de Bolivia.

No están determinados aún los campeones y subcampeones de Bolivia y Brasil.

Cerro Porteño es uno de los veteranos en las eliminatorias de la Libertadores, ha estado en ocho ocasiones desde 1962. La última vez, en 1975, fue eliminado juntamente con el Olímpia por los argentino de Newell's Old Boys y Rosario Central.

Para Libertad será su tercera participación tras sus actuaciones en 1968, con Guaraní, frente a los uruguayos de Nacional y Peñarol. El año pasaso superó bien la primera etapa, eliminando a Olimpia y a los chilenos Everton y Universidad de Chile, pero en las semifinales cayó frente a Boca Juniors.

Paraguayos y venezolanos se han enfrentado en dos ocasiones por las eliminatorias de la Copa Continental. Fue en 1965, cuando jugaron Galicia, de Venezuela y Guaraní, de Paraguay, y en 1969 cuando se enfrentaron Cerro Porteño y Deportivo Italia. El saldo ha sido favorable para los paraguayos.

Este año la labor para los sureños podría dificultarse teniendo en cuenta que el balompié venezolano está superandose gracias a masivas contrataciones de extranjeros. Portuguesa concurre por cuarto año consecutivo. El año pasado eliminó a los peruanos Sport Boys y Unión Huaral, pero después cayó ante los brasileños de Cruzeiro e Internacional.

Los venezolanos ansían en que el domingo empaten entre sí los paraguayos, pensando quizás en lo que podrían hacer cuando reciban el 26 y 30 de Marzo a sus visitantes en sus sedes de Acarigua y Mérida, ciudades del occidente del país.

SU PORVENIR ES NUESTRA PREOCUPACION

*Proveemos con toda la cuota inicial requerida para la compra de su hogar.

*Financiamos su hogar dentro o fuera de la ciudad.

*Consolidamos sus deudas.

*Compramos hipotecas.

*Financiamos lotes para edificios.

*Concedemos crédito hasta el 100% del valor de su propiedad para cualquier uso útil.

*Nuestros intereses son bajos.

Tenemos casas a la venta en cualquier área de Toronto.

291-0092
534-8888

Kino Yakobi

Independiente de Argentina ha sido Campeón Seis Veces

CARACAS, Feb. (UPI).– Los argentinos han inscrito con mayor frecuencia los nombres de sus clubes en el cuadro de honor de la Copa Libertadores de América, siendo el más destacado el equipo de Independiente, campeón en seis ocasiones.

La copa comenzó a disputarse en 1960 y ha continuado desde entonces ininterrumpidamente.

Todos los campeones corresponden a países de la costa atlántica. Los argentinos conquistaron el cetro con Independiente, los años 1964, 65, 72, 73, 74 y 75; con Estudiantes, en 1968, 69 y 70; Racing 1967 y Boca Juniors 1977.

Los uruguayos consiguieron el cetro con Peñarol en 1960 61 y 1966, y con Nacional en 1971.

Brasil obtuvo el título de campeón de la Copa Libertadores con el Santos en 1962 y 1963 y con Cruzeiro en 1976.

Los brasileños han sido los únicos en conquistar también consecutivamente el título intercontinental entre los equipos sudamericanos. Fue en 1962 contra los portugueses del Benfica y al año siguiente con el Milán, de Italia.

Por los europeos los que han conquistado el cetro en dos ocasiones consecutivas fueron Internazionale, de Italia, el 64 y 65 frente a Independiente.

Los "Diablos Rojos de Avellaneda", como también es conocido Independiente, concurren este año a las eliminatorias de la Copa y deberán jugar en el grupo uno frente a River Plate y los equipos ecuatorianos, Nacional y Liga Deportiva Universitaria.

¡TENEMOS LA MEJOR MUSICA LATINA!

Es el restaurante latino del momento. "Sabor y Ritmo" es el restaurante que reune todo un ambiente familiar de Latinoamérica y es también "Sabor y Ritmo" donde Ud. puede comer cualquier de los especiales del día por $ 3.75 incluyendo un trago.

430 COLLEGE ST. (COLLEGE & BATHURST)

Baile y diviértase de martes a domingos (abierto desde mediodía)

Cubano Enfrentaría a Spinks por el Título Mundial

CARACAS, 28 (UPI).- Dirigentes del boxeo cubano no descartan la posibilidad de organizar este año una pelea entre el bicampeón olímpico Teófilo Stevenson y el campeón mundial de Todos los Pesos, el norteamericano Leon Spinks, según informó hoy el Diario El Nacional.

La pelea sería posible si los dirigentes cubanos consiguen que la Asociación Internacional de Boxeo Amateur (AIBA) declare que Stevenson no perderá su condición de púgil aficionado al enfrentarse con Spinks.

En declaraciones exclusivas a El Nacional, el presidente de la Federación Cubana de Boxeo Aficionado y actual vicepresidente de la AIBA, Waldo Santiago, sostuvo que la pelea Stevenson-Spinks podría organizarse en La Habana a 15 asaltos.

Santiago añadió que la organización de la pelea demandaría alrededor de 20 millones de dólares, aunque "Stevenson pelearía gratis y lo haría para beneficio del pueblo cubano".

Stevenson, que ganó la medalla de oro en las Olimpiadas de Munich y Montreal, es el actual campeón mundial en el campo amateur, y según Santiago se prepara para conquistar en 1980 en Moscú su tercera medalla olímpica.

Spinks conquistó a mediados de este mes en Las Vegas el título mundial al derrotar por decisión a Muhammad Ali.

"Con la aparición de Spinks como monarca de los completos nosotros no dejamos de lado la posibilidad de ese esperado encuentro. Es cuestión de ponerse de acuerdo y estudiar el reglamento que regirá ese combate", dijo Santiago al matutino caraqueño. "Nuestro peleador siempre está listo para medirse a cualquiera, sin importarle el nombre ni la calidad del rival".

Stevenson ha visto pelear a Spinks de cerca. El norteamericano fue medallista de bronce en el primer Campeonato Mundial de Boxeo Amateur realizado en La Habana hace cuatro años. También lo vio en Montreal cuando Spinks venció fácilmente al cubano Sixto Soria para ganar la medalla de oro en la división semipesado.

Una pelea entre el monarca olímpico y el campeón del ramo profesional, cuando el cetro estaba en poder de Muhammad Ali, fue también esbozada hace algunos años, pero entonces los cubanos no mostraron el interés que ahora se refleja en las declaraciones de Santiago al diario venezolano.

Iglesia Evangélica

40 DONLANDS AVE. TORONTO ONT.
FRENTE A LA ESTACION SUBWAY "DONLANDS"
TELEFONO 277-4841

REUNIONES SEMANALES:

SABADOS - 7 P.M.-
Escuela bíblica con clases para adultos, y lecciones orales y escritas para niños.

DOMINGOS - 7 P.M.-
Predicación del Evangelio y la doctrina cristiana y adoración.

CRISTO JESUS ES:
- *EL SALVADOR DEL MUNDO*
- *EL SEÑOR DEL UNIVERSO*

TODOS CORDIALMENTE INVITADOS.
PABLO C. SORENSEN, PASTOR

Hoy se Enfrenta la Preselección Peruana con San Lorenzo de Almagro en Lima

LIMA, 28 (UPI).- La preselección nacional de fútbol se enfrentará mañana (hoy) a San Lorenzo de Almagro de Argentina, iniciando una serie de partidos preparatorios para el Campeonato Mundial en Junio próximo.

El director técnico Marcos Calderón designó a 16 de los 33 preseleccionados para intervenir en el encuentro con San Lorenzo de Almagro.

En los entrenamientos para el primer compromiso del preseleccionado se destacaron los delanteros Teófilo Cubillas y Percy Rojas "Rojitas".

Los integrantes de San Lorenzo arribarán esta noche (martes) a Lima y luego realizarán un corto entrenamiento en el Estadio Nacional.

La Federación Peruana de Fútbol ha programado hasta el momento cuatro partidos preparatorios. Además del encuentro con San Lorenzo, el preseleccionado se enfrentará el 7 de Marzo a Rosario Central, el 10 a Chacarita Juniors y el 14 a Newells Old Boys, todos de Argentina.

Aún no se han dado detalles de la anunciada gira por Europa, que se iniciará los primeros días de Abril.

Para el encuentro con San Lorenzo, los 16 preseleccionados escogidos son: Ramón Quiroga y Juan Cáceres (arqueros); José Navarro, Germán Leguía, Héctor Chumpitaz, Toribio Díaz y Jaime Duarte (defensas); Raúl Gorriti, José Velásquez, Teófilo Cubillas, y Pedro Bonelli (mediocampistas); Roberto Mosquera, Percy Rojas, Juan Carlos Oblitas, José Vásquez y Henry Perales (delanteros).

Fue Dado de Alta el ex Campeón Joe Louis

LAS VEGAS, 28 (UPI).- El ex campeón mundial de Peso Pesado, Joe Louis, quien a los 63 años ha estado en los últimos cuatro meses de hospital en hospital, regresó a su hogar convaleciente, pero recuperándose en buenas condiciones.

Su esposa Martha, dijo que el ex campeón, quien mantuvo el título por casi 12 años y lo defendió 25 veces, está recluido en una silla de ruedas por el momento, pero después que termine su tratamiento podrá caminar de nuevo.

Louis ingresó al hospital de Las Vegas el 22 de Octubre, afectado de dolores al pecho. Una semana después fue trasladado al hospital Metodista de Houston, donde el Dr. Michael E. Debakey, le reparó un conducto sanguíneo roto, cerca del corazón.

Junto con Louis volvió al hogar su hija adoptiva de 20 meses, Janet, quien así se ahogó al caerse a la piscina de los Louis el 3 de Octubre. La niña estuvo en coma después del accidente y fue tratada en el mismo hospital donde estaba su padre adoptivo.

"La chica lo está haciendo muy bien", dijo Martha. "Ha recuperado su actividad cerebral y está sometida a tratamiento para sus piernas, lo mismo que Joe".

"Joe tiene los músculos débiles, al igual que la niña", agregó.

Martha Louis dijo que su marido deseaba visitar el Casino Caesar's Palace, donde trabajaba como recepcionista hasta el momento de enfermarse, para ver la actuación de Frank Sinatra el jueves.

El cantante pagó parte de los gastos de hospital del ex campeón.

¿Quién le Pagará su Sueldo a Rivelino?

El futbolista Roberto Rivelino se está entrenando en Río de Janeiro para jugar en la selección que representará a su país en las finales del Campeonato Mundial de Fútbol que se jugará en la Argentina a partir del 2 de Junio. Pero su contrato con el club Fluminense ya está vencido y por ahora no sabe quién le va a pagar sus 11,000 dólares de sueldo mensual.

PINETREE ELECTRONIC CO.

RCA

Le podemos reparar cualquier T.V. o radio.
Le arreglamos su crédito bancario. 3 años de garantía.

PINETREE ELECTRONIC
917 DANFORTH AVE.
TEL 465-1535

pape · DANFORTH · jones · donlands · 917

PINTURAS C.I.L.,
ARTICULOS PARA EL HOGAR,
REGALOS, HERRAMIENTAS,
PLOMERIA,
ARTICULOS ELECTRICOS
Y MATERIALES
PARA CONSTRUCCION

S. JOSE HOME HARDWARE LTD
556 College Street
923-7128
& 923-6122
Se habla español

...TRY US AND SEE!

世界市場

ESPECIALIDAD EN
PESCADOS Y CARNES FRESCAS Verduras, Mariscos y productos orientales.

SAI KAI SUPERMERCADO

• SE HABLA ESPAÑOL • 326 SPADINA AVE. • TELF. 368-8537

Para la Protección que Ud. Necesita

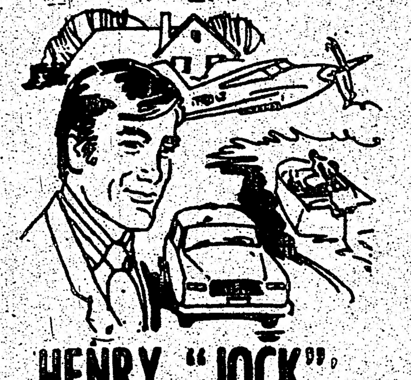

HENRY "JOCK" FARQUHARSON INSURANCE
2 CARLTON ST. SUITE 608
TORONTO, ONT.

SEGUROS DE AUTOMOVILES, COMERCIOS, CASAS, VIDA Y JUBILACION

Cobertura en caso de accidentes y enfermedades

BUS. 364-7448
RES. 447-7660

Giovanni Boscarino

anuncia el cambio de su oficina hacia

607 Gerrard St. E.
461-2920
449-1677
429-3930

y les recuerda que aun ejerce los servicios de asistencia en asuntos de inmigración, bienes raíces, problemas legales, traducciones, encuestas.

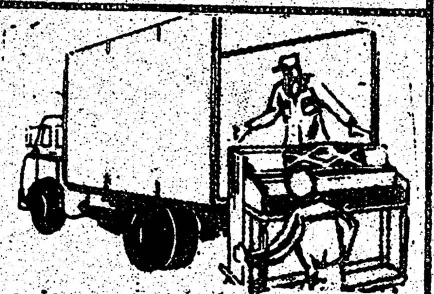

Se hacen mudanzas de cualquier tipo, fuera o dentro de Toronto. Llamar al señor Hernandez a los Tels.: 654-5421

"ST. CLARENS SQ."
East & West Towers. Canchas de Tenis y Badminton y Solarium. Bachelors desde $150 men. También Apts. de 1 y 2 cuartos en pisos para adultos solamente. (Esquina de Lansdowne y Dupont.) 532-9959-536-9979

Reparación de radios, televisores, tocadiscos, stereos. Trabajos garantizados, precios bajos. Servicio a domicilio. 762-6767. 279-5551. Pino.

BACHELORETTES $150
ENERGIA ELECTRICA INCLUIDA
RICHMOND-NIAGARA
863-1048

Estéreo AM/FM 8 Track con tocadiscos, parlantes, etc. Completo de 7 piezas $ 149 o $ 10 mensuales. 481-5228

Operadoras de máquinas con experiencia para ropa deportiva de mujer. 368-8977

Listo para el Mundial? Radio de Onda Corta en oferta especial. 762-6767, 279-5551. Pino.

Curso de guitarra clásica y solfeo. Profesora hispana. 241-3219. Después de las 7 P.M.

50 piezas dormitorio, pequeños rasguños. Desde $ 165 o $ 9 mensual, incluido colchones. 481-5228.

BONITO PISO (flat) en Grace y College para rentar. 3 cuartos, cocina y baño privado. 537-7675.

Necesitamos operadoras de máquinas de coser con experiencia, confección completa del vestido, aplicar 441 Richmond St. W.

Necesita televisión a colores portátil de color 19", garantizada $ 199 o $ 10 mensual. 481-5228

Máquina de coser Singer. Completa, pega botones, etc. $ 49. 481-5228

Compañía de limpieza con 12 años de servicio, se vende. 536-0360

100-7 piezas para la sala. $ 149 a plazos. 481-5228

Se alquilan habitaciones con nevera y facilidad de cocina. Llamar 469-0623.

PLANOS DE ARQUITECTURA
Renovaciones de casas, locales u oficinas. Diseño interior, dibujos y perspectivas. Permiso de edificio y especificaciones. Bernardo 694-3725 698-6159

LUXURY TOWNHOUSE
3 dormitorios. Precio de oportunidad. Llamar después de las 6 de la tarde. Tel. 292-8308

TODOS LOS PRODUCTOS CON LA FRAGANCIA DEL HORNO

Milano
Food & Biscuits Ltd.
15 TANGIERS ROAD
DOWNSVIEW - ONTARIO
635-1962

Mrs. Falina
2158 Eglinton W. 782-2524

No existe ningún problema importante que ella no pueda resolver. Le dice cómo hacer para conservar su trabajo, dónde están las fallas y cómo tener éxito. Llama a sus amigos y enemigos por el nombre sin haberle preguntado una palabra a usted. Le dice cuáles son sus problemas y qué debe hacer acerca de ellos. Reune a los separados. Al llegar a la madurez y comprender que tenía poderes divinos para cicatrizar, dedicó su vida a este trabajo. Rechaza la influencia del diablo y la mala suerte.
Una visita le convencerá de que ella es superior a cualquier otra lectora que usted haya conocido. Le dará días de suerte y al sacarlo de la tristeza y la oscuridad, lo encaminará hacia el suceso y la felicidad.
Usted se debe a sí mismo una consulta a esta talentosa mujer. No existe hogar o corazón triste o sombrío donde ella no pueda poner alegría y felicidad. Si usted visitó a otras lectoras y no tuvo suerte, no deje de ver a la señora Falina hoy mismo. Ella triunfa donde otros fallan.
VENGA HOY - MAÑANA PUEDE SER DEMASIADO TARDE!
Cerca de todos los medios de transporte en Toronto. Los 7 días de la semana de 9.00 am. a 9.00 pm.

Se habla español

Si tiene problemas de amor, salud, matrimonio o negocios y otros, favor contactarse con

MRS. MARIA

Ella le leerá las barajas como a un libro abierto y le dirá acerca de su pasado, presente y futuro. Le responderá a todas sus preguntas acerca de amor, matrimonio y salud. Ella ha ayudado a muchas personas y le ayudará a Ud. y estará satisfecho de haberla visitado.

Llamar para citas al 656-1613

COMUNICADOS

LIGA ECUATORIANA DE FOOTBALL AMATEUR (LEFA)
Organización - Seriedad - Prestigio

Comunica a las personas registradas y a las interesadas en asistir al curso teórico y práctico para entrenadores, que las inscripciones se cerrarán definitivamente el día viernes 3 de Marzo. Este curso se lo dictará en español y estará dirigido por el áltamente dotado y reconocido entrenador argentino señor Héctor Morinaro, quien tiene un bien ganado prestigio dentro de los campeonatos de fútbol organizado, de la T.D. El mencionado curso se realizará en los amplios salones de clases y gimnasia del Westview Centenial Secondary School, situado en Oakdale Rd. Dos calles al oeste de Jane y Finch, atrás del York Finch Hospital. Cada persona que apruebe el test escrito recibirá el correspondiente certificado otorgado por la Asociación de Entrenadores de Ontario. Con este curso queremos ratificar una vez más ese slogan en voga dentro de los fanáticos de nuestra comunidad que dice así: Organización, seriedad y prestigio. Teléfonos: 465-5286 y 741-2280. Comité Ejecutivo y Administrativo de L.E.F.A.

CLUB SOCIAL Y DEPORTIVO TUNGURAHUA

Comunica a sus jugadores, socios y simpatizantes que en la seción general a llevarse a cabo el día Viernes 3 de Marzo a las 8 P.M. en la Iglesia de San Peter's, Bathurst y Bloor se llevará a cabo la elección de la nueva directiva que regirá los destinos del club en 1978. También hace un llamado a sus jugadores y deportistas que ofrecen colaborar en el próximo campeonato futbolístico. Se ruega puntual asistencia. La Directiva.

CENTRO PARA GENTE DE HABLA HISPANA

El Centro para Gente de Habla Hispana ofrece clases gratuitas para quienes deseen aprender a llenar sus formularios de Declaración de Impuestos (Income Tax Returns); para informes llame al 533-8545 o 533-8546.

Ahorre 30% a 50%
Venta especial

Pieles, Abrigos, Chaquetas, Estolas desde $ 99.00. Siempre tenemos gran selección. También: Collares, Sombreros, Pieles para hombres. Abrigos de Pieles, Chaquetas desde $ 10.00. Almacenamiento. Limpieza, Reparaciones.

Paul Magder
202 SPADINA AVE. TEL. 363-6077

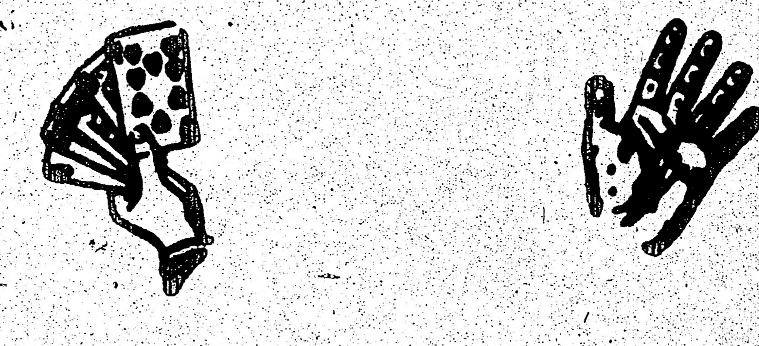

SRA. ROSA
Tel: 630-6326

Lectora de cartas y de la mano, consejera. La señora Rosa tiene el poder de ayudarle a Ud. en todos los problemas de la vida. Una visita y Ud. se dará cuenta que ella puede quitarle todos sus problemas, sin importar que problema es: enfermedad, amor, matrimonio, negocios, o si siente nostalgia por su familia.
Visítela ahora, no espere hacerlo mañana. Ella es la mejor.

3612 A Dufferin St (esq. Wilson)

LOS ANDES
TRAVEL SERVICE
2398 Dufferin St.
782-0608 - 781-9898

Donde al hacer su arreglos para viajar usted notara la diferencia.
Viajes especiales para Centro y Sur America. Servicio de Notario Público y Traducciones.

Este año hemos contratado los servicios de la firma Profesional "CORDOBA & ASSOCIATES" para la confección del Income Tax de nuestros clientes

... Mundial

...rteamericano fue medallista de ...el primer Campeonato Mundial ...mateur realizado en La Habana ...años. También lo vio en Montreal ...ks venció fácilmente al cubano ...para ganar la medalla de oro en ...empesado.

...entre el monarca olímpico y el ...ramo profesional, cuando el ...en poder de Muhammad Ali, ...esbozada hace algunos años, ...s los cubanos no mostraron el ...ahora se refleja en las decla... ...antiago al diario venezolano.

...cción Peruana ...agro en Lima

... Además del encuentro con ...el preseleccionado se enfren... ...Marzo a Rosario Central, el ...ta Juniors y el 14 a Newells ...os de Argentina.
...han dado detalles de la anun... ...Europa, que se iniciará los ...de Abril.
...uentro con San Lorenzo, los 16 ...dos escogidos son: Ramón Qui... ...Cáceres (arqueros); José Na... ...n Leguía, Héctor Chumpitaz, ...Jaime Duarte (defensas); Raúl ...Velásquez, Teófilo Cubillas, y ...(mediocampistas); Roberto ...rcy Rojas, Juan Carlos Obli... ...uez y Henry Perales (delan...

...peón Joe Louis

...Casino Caesar's Palace, donde trabajaba como recepcionista hasta el momento de enfermarse, para ver la actuación de Frank Sinatra el jueves.
El cantante pagó parte de los gastos de hospital del ex campeón.

...Sueldo a Rivelino?

...en la Argentina a partir del 2 de Junio. Pero su contrato con el club Fluminense ya está vencido y por ahora no sabe quién le va a pagar sus 11.000 dólares de sueldo mensual.

...S C.I.L., ...RA EL HOGAR, ...RRAMIENTAS, ...ERIA, ...LECTRICOS ...IALES ...TRUCCION
...ARDWARE LTD
...6 College Street
923-7128
& 923-6122
Se habla español

...場
...LIDAD EN ...Y CARNES ...S Verduras, ...oductos orientales.
... KAI ...MERCADO
...AVE. • TELF. 368-8537

SPANISH NEWSPAPER JOURNAL ESPAGNOL
el popular
EL PERIODICO EN ESPAÑOL DE MAYOR CIRCULACION

Amenazada de Muerte la Esposa de Bonavena

BUENOS AIRES, 28 (UPI).- El hermano del desaparecido pugilista argentino Oscar "Ringo" Bonavena, asesinado en la ciudad estadounidense de Las Vegas el 22 de Mayo de 1976, José Bonavena, afirmó que la esposa del deportista, Dora Raffa, y sus dos hijas "fueron amenazados de muerte por dos sujetos que lo hicieron en nombre de Joe Conforte", propietario del prostíbulo donde fue ultimado el boxeador.

Durante una conferencia de prensa, el hermano de "Ringo" (el que más apegado estaba al boxeador) explicó que habían presentado hace tiempo el juicio civil y criminal contra la sociedad propietaria del "Mustang Ranch", específicamente contra Joe Conforte, "el individuo que es un potentado en el hampa de Las Vegas y que, como es público y notorio, fue quien ordenó al matón William Brymer que asesinara a mi hermano".

Agregó que la demanda es por siete millones de dólares "y cueste lo que cueste la vamos a llevar adelante, por más amenazas que hagan a la familia de Oscar y por ende a nosotros mismos. No tenemos miedo a esos matones y ojalá viniera aquí Conforte".

Al preguntársele cual fue el origen de la amenaza, José Bonavena explicó que una mujer enviada por Sally Conforte (esposa de Joe) había invitado a su cuñada a Río de Janeiro "para conversar urgentemente" y que a raíz de ello la esposa de "Ringo" y sus hijos se habían trasladado a esa ciudad brasileña.

"La co propietaria del "Mustang Ranch" sorprendió a mi cuñada con estas palabras: mi marido ha sido ensuciado en todo este lamentable asunto. El es bueno y quiere ayudarla a usted y a sus hijos, pero sus cuñados son un obstáculo. Les propone efectuar una pelea entre (Cassius) y (Bernardo) Mercado en Buenos Aires, dejándoles más de 150.000 dólares", relató el hermano de Oscar Bonavena.

Después de hacerle este ofrecimiento, la esposa de Joe Conforte les aclaró que "deben desistir del juicio civil y entregarnos la carta que Oscar les mandó".

La carta a que se refirió Sally Conforte, según explicó el hermano del púgil, era una misiva que "Ringo" le envió a su esposa poco antes de ser ultimado en la que le decía quien lo había amenazado con matarlo. Además, habría entregado otra nota en el Consulado argentino (horas antes que ocurriera el asesinato), donde acusaba como organizador de la "conspiración" a Joe Conforte.

José Bonavena continuó explicando que su cuñada se negó a aceptar las exigencias de la copropietaria del burdel de Las Vegas y que "al otro día, en horas avanzadas de la noche, dos individuos la fueron a ver al hotel Copacabana Palace (lugar donde estaba hospedada) de parte de Sally y le dijeron que Joe Conforte era muy poderoso, que pensara bien lo que hacía, porque corría peligro su vida y la de los hijos de Oscar".

"A raíz de ésto mi cuñada, que está con gran depresión y atemorizada, voló para Buenos Aires con los chicos y se encerró en su casa".

Consultado sobre que pruebas tenían en la causa que siguen contra Conforte, afirmó que "muchísimas", acotando que "el asesino de mi hermano dijo que Oscar carecía de dinero y trataba de robarle, pero que el juez norteamericano que entiende en la causa tiene en su poder 6.000 dólares que la policía encontró en los bolsillos de Oscar".

Cuando se le preguntó si están seguros de ganarle el caso, José Bonavena apuntó que "segurísimos. Porqué creen, sino, que Conforte se molestó en venir hasta Brasil junto con su esposa?; por qué además, Sally trató de convencer a Dora y luego mandó dos hampones que la amenazaron?; para nosotros está claro que quien tiene miedo es él y por eso acudió a métodos de pistolero".

"Conforte tendrá mucho dinero, y, como dicen sus secuaces, grandes influencias, pero de nada le van a servir en su pretensión de impedir que se haga justicia", concluyó.

Durante el primer viaje que hizo a Buenos Aires, Sally Conforte fue vista acompañada por la viuda de "Ringo"

EASY LIVING FURNITURE INC.
619 QUEEN ST. W.
TORONTO ONT. M5V 2B7
TEL. 869-0904
20" COLOR T.V. $ 495,00
Pago mensual $ 20
HABLAMOS ESPAÑOL
Regalos gratis visitando el almacén

Recibió un Libro de Regalo: Era un una Bomba

LIMA, Feb. (UPI).- Una bomba contenida en un libro erótico, enviado como "un regalito", estalló en las manos de una turista colombiana hospedada en un edificio en el centro de esta capital, según informaciones de prensa.

La víctima, Nubia de Franco, de 33 años, sufrió heridas leves debido a la baja potencia del explosivo.

El guardián del edificio declaró que un hombre de unos 30 años le dijo "por favor este regalito es para la señora Nubia de Franco, se ló entrega, porque estoy un poco apurado".

La explosión se produjo al abrir el "regalito", el libro se llamaba La Mujer Sensual. Se desconoce el motivo del atentado.

Madre Asesinó a sus Dos Hijas

TLALNEPANTLA (México), 28 (UPI).- Una perturbada mental mató a balazos ayer a sus dos hijas y dos hijos y luego se envenenó, informó la policía.

Eduviges Núñez de Alor, de 41 años, que había estado bajo tratamiento por tensión nerviosa y depresión, baleó a muerte con una pistola calibre 22, a sus hijos Santiago, de 13 años, Rodrigo, de 8, Adriana, de 2 y Angélica, de dos meses, mientras dormían y luego ingirió veneno.

Los sicólogos no han podido determinar el motivo que la impulsó a cometer los asesinatos. La policía está en busca del padre de las víctimas, Francisco Alor Fonrouge, de 46 años.

La señora Núñez de Alor se encuentra en condiciones críticas en el hospital de la Cruz Roja de esta ciudad del Estado de México.

CUPON DE SUSCRIPCION
SPANISH NEWSPAPER JOURNAL ESPAGNOL
el popular
EL PERIODICO EN ESPAÑOL DE MAYOR CIRCULACION
CANADA'S LARGEST SPANISH NEWSPAPER
P.O. Box 1108 - Adelaide St. Station
Toronto, Ontario M5C 2K5

Correo 2.a clase		Correo 1.a clase	
6 meses (78 ediciones) $ 17	☐	6 meses (78 ediciones) $ 41	☐
1 año (156 ediciones) $ 32	☐	1 año (156 ediciones) $ 80	☐
2 años (312 ediciones) $ 60	☐	2 años (312 ediciones) $ 155	☐
bajo condiciones normales de entrega postal 2 DIAS.		BAJO CONDICIONES NORMALES DE ENTREGA POSTAL 1 DIA.	

Nombre ....
Nacionalidad ....
Dirección .... Código Postal ....
Ciudad .... Prov. ....
Teléfono .... NOTA: Favor llenar el cupón y enviarlo adjunto al cheque o Money Orden, a favor de "EL POPULAR".

Médico Argentino Acusado de Haber Dado Muerte a Pacientes

HACKENSACK (Nueva Jersey), 28 (UPI).- El abogado del médico argentino Mario Jascalevich, acusado de haber dado muerte a cinco pacientes con la poderosa droga Curare, insistió hoy en que los eventuales jurados en el juicio podrían haber sido influenciados en su contra por la gran publicidad que tuvo el caso.

El abogado defensor solicitó al juez que entiende el proceso que entreviste privadamente a 18 jurados potenciales sobre los que han leído u oído del caso. El abogado trata de mostrar que los jurados podrían haberse formado ya opiniones sobre Jascalevich, aun antes de que la causa se ventile judicialmente.

Largas discusiones sobre el procedimiento de interrogatorio a los jurados demoraron el proceso de selección, iniciado en la víspera.

Jascalevich, de 50 años de edad, ha sido acusado del homicidio de cinco pacientes en el Hospital Riverdell, de Oradell, Nueva Jersey. Los cinco murieron hace más de 10 años de dosis excesivas de Curare, una poderosa droga que relaja los músculos y que era utilizada por indígenas sudamericanos para envenenar las puntas de sus flechas.

Francis Gary Powers, el piloto del avión espía U-2 derribado en la Unión Soviética solía estar equipado con una aguja empapada en Curare cuando realizaba sus misiones de vuelo en la década de 1960.

El Ministerio Fiscal y la Defensa dijeron que hay más de 200 testigos potenciales en el caso, incluyendo 66 médicos y varios miembros de las familias de las víctimas.

Los pacientes muertos incluyen desde una niña de cuatro años de edad hasta un anciano de 73 años cuya operación de hernia fue cancelada por Jascalevich apenas pocas horas antes de su muerte.

El abogado defensor Raymond A. Brown pidió ayer al juez William Arnold que pregunte a los posibles jurados si han leído el libro de ciencia ficción "Coma" o han visto la película sobre la historia. El magistrado accedió y la pregunta fue incluida en una lista de alrededor de 60 a ser presentadas a los jurados.

La historia de Coma se refiere a un hospital donde los pacientes son puestos en coma y sus cuerpos son despedazados y vendidos para investigaciones médicas.

La selección de los 12 jurados que finalmente resolverán el caso demandará alrededor de dos semanas y el juez estimó que el juicio podría durar unos tres meses.

En total, 13 pacientes murieron misteriosamente en el Hospital Riverdell en 1965 y 1966, cuando Jascalevich era el jefe de Cirugía.

El caso fue reabierto en 1976 como resultado de una investigación periodística. El Ministerio Fiscal obtuvo nuevas evidencias gracias a nuevas técnicas para descubrir la presencia de Curare en tejidos humanos.